



Ostfalia
Hochschule für angewandte
Wissenschaften



Praxissemester der Bachelor-Studiengänge
**Automotive Engineering, Fahrzeuginformatik, Smart Vehicle Systems und Fahrzeugtechnik /
Fahrzeugsystemtechnik (Online)**

Prof. Dr. Köhring – Fakultät Fahrzeugtechnik

Career Service - Kornelia Pusch

29.04.2026

Ostfalia Hochschule für angewandte Wissenschaften

– Hochschule Braunschweig/Wolfenbüttel · Salzdahlumer Str. 46/48 · 38302 Wolfenbüttel

A G E N D A

- Ansprechpartner*innen
- Rahmenbedingungen
- Vertragsabschluss
- Zulassung, Anmeldung & Bescheinigung
- Unterstützung durch den Career Service

Ihre Ansprechpartner*innen allgemein

Career Service – Beratung

- Bewerbungsberatung (DE & ENG)
- Unterstützung Stellensuche & Organisation Praxissemester (auch Ausland), Spezialfragen
- Kontakt: Tel.: 05341 875 15605 Mail: career@ostfalia.de

Studierenden Servicebüro (SSB)

- Praxissemester-Anmeldung & -Bescheinigungen, Standard-Ablauffragen
- Kontakt: Tel.: 05361 8922 15030 Mail: ssb-wob@ostfalia.de

Career Service – Schlüsselqualifikationen

- Seminare zu Sozial-, Methoden, Selbstkompetenz & zu Bewerbungsthemen

International Students Office

- Finanzierung für Auslandspraktika und -semester

Ihre Ansprechpartner an der Fakultät



Fakultät Fahrzeugtechnik

Prüfungsausschussvorsitzender und Praxissemesterbeauftragter

Prof. Dr. Köhring

05361 8922 - 21250

Email: p.koehring@ostfalia.de

Infos zum Praxissemester: Webseiten Career Service

<https://www.ostfalia.de/studieren/im-studium/studienorganisation/pflichtpraktikum/praxissemester-fahrzeugtechnik>

Start → Studieren → Im Studium → Studienorganisation → Pflichtpraktikum → Fahrzeugtechnik



Praxissemester Fahrzeugtechnik

Du studierst an der Fakultät Fahrzeugtechnik und benötigst umfangreiche Informationen zum Praxissemester? Dann bist du hier genau richtig! Im Folgenden erhältst du alle wichtigen Details zum Thema Praxissemester in chronologischer Reihenfolge.

Des Weiteren sind die verbindlichen Vorschriften in der "Praxissemesterordnung" der Fakultät Fahrzeugtechnik enthalten.

Das Modulhandbuch zum jeweiligen Studiengang gibt ebenfalls weitere Erläuterungen. Dieses findest du auf der Webseite deiner Fakultät.

Direkt zu:

- ↓ **Wichtige Facts**
- ↓ **Info-Veranstaltung**
- ↓ **Zulassung**
- ↓ **Stellensuche & Bewerbung**
- ↓ **Fachliche Betreuung**
- ↓ **Vertragsabschluss**
- ↓ **Anmeldung**
- ↓ **Bescheinigung**
- ↓ **Ansprechpartner*innen**
- ↓ **Downloads & Formulare**
- ↓ **FAQ**

Praxissemester und Bachelorarbeit

- laut PO letzten Prüfungsleistungen im 7. Semester:
 - **Praxissemester** (18 CP)
 - Bachelorarbeit (12 CP)
- **Praxissemester: mindestens 18 Wochen** – max. 6 Monate Vollzeit
(bei Teilzeit entsprechend länger), ohne Urlaub
Zulassungsbedingung bei **Z1: 40 Leistungspunkte aus Semester 1+2 Semester**
- Bachelorarbeit: mindestens 9 Wochen – höchstens 3 Monate
Zulassung bei Z3: 180 CP aus Semester 1 - 6
- **Start des Praxissemesters: Frühestens nach Prüfungszeitraum-Ende des vorherigen Semesters**
(ca. ab August bzw. Februar/März)



Anmeldung

www.ostfalia.de/studieren/im-studium/studienorganisation/pflichtpraktikum/praxissemester-fahrzeugtechnik#c23538-t

↓ Downloads & Formulare

- **Anmeldeformular: bis 30. Juni bzw. 31. Januar** ins SSB (ssb-wob@ostfalia.de) oder Career Service (career@ostfalia.de)
- +
 - Vertragskopie

Wenn noch nicht alle Unterlagen komplett vorliegen:

- **vorläufige** Anmeldung zu den Terminen
- Restliche Unterlagen spätestens bei Arbeitsbeginn nachreichen

Anmeldung zum Praxissemester an der Fakultät Fahrzeugtechnik - Career Service - Ostfalia Hochschule für angewandte Wissenschaften 

Name: _____ Vorname: _____
Matr. Nr.: AE SVS FI FTO
Straße: _____
PLZ, Ort: _____ Geb.-Dat.: _____
Telefon: _____ E-Mail: _____@ostfalia.de

Ich melde folgenden Ablauf des Praxissemesters an:
Dauer der praktischen Tätigkeit vom _____ bis _____
Praxisstelle: (genaue Adresse, Tel.) _____
Betreuer/in in der Praxisstelle: _____ Tel.: _____
Wolfsburg, den _____ Student*in

Die Betreuung seitens der Hochschule übernimmt: _____ Name Hochschullehrer*in
Wolfsburg, den _____ Unterschrift Hochschullehrer*in

Die Studentin/der Student erfüllt das Zulassungskriterium Z1 (40 CP aus Semester 1-2)
Wolfsburg, den _____ SSB

Die Praxisstelle entspricht den in den Richtlinien gestellten Anforderungen.
Wolfsburg, den _____ Career Service*

Die ausgefüllte Anmeldung mit dem Vertrag (ggf. nachreihen) an das Studierenden-Servicebüro per Mail senden: ssb-wob@ostfalia.de
*Die Unterschrift des Career Service ist einzuholen, wenn bisher noch kein Praxissemester im gewünschten Unternehmen absolviert wurde.
Abkürzungen: AE = Automotive Engineering, SVS = Smart Vehicle Systems, FI = Fahrzeuginformatik
FTO = Online-Studiengang Fahrzeugtechnik/Fahrzeugsystemtechnik

Vertragsabschluss

- [Ostfalia-Vordrucke](#) oder unternehmenseigene Verträge
- Name, Adresse der Firma + ggf. Einsatzort
- Dauer der Praxiszeit (mind. 18 Wochen)
- Betreuer*in in Praxisstelle festlegen
- Verpflichtungen der Praxisstelle und der/des Studierenden
- Freistellung für Hochschul-Veranstaltungen regeln
- gerne auch Vergütung

Achtung: wird auf Bafög voll angerechnet!

Beim Pflichtpraktikum gilt § 23 Abs. 3 BAföG:

Deine Vergütung wird **vollständig auf deinen BAföG-Bedarf angerechnet** – ohne Freibetrag.

Du kannst lediglich die Werbungskostenpauschale und die Sozialpauschale abziehen.

<https://www.bafog-aktuell.de/bafog-praktikum/>

Für Pflichtpraktika, die aufgrund einer Studien- oder Prüfungsordnung erforderlich sind, besteht **keine Pflicht zur Zahlung des gesetzlichen Mindestlohns**. Zudem ist es i.d.R. **sozialversicherungsfrei**.



Bescheinigung über Pflichtpraxiszeit

- empfehlenswert den Bewerbungsunterlagen beizufügen
- kann vom SSB/Career Service ausgestellt werden

Vertrag

Zwischen _____

(genaue Bezeichnung, Anschrift, Telefon)
- nachfolgend „Praxisstelle“ genannt -

und Frau/Herrn _____
(Vor- und Zuname)
geboren am: _____
in: _____

Studierende(r) an der Fakultät Fahrzeugtechnik der
Ostfalia Hochschule für angewandte Wissenschaften
Hochschule Braunschweig/Wolfenbüttel
Robert-Koch-Platz 8a
38440 Wolfsburg
- nachfolgend „Studierende(r)“ genannt -

wird folgender Vertrag geschlossen:

Betreuung während des Praxissemesters

Hochschullehrer*in:

- Zuständig für die fachliche Betreuung durch die Hochschule
- Unterschrift auf Anmeldeformular



Betreuer/*n in Praxisstelle:

- Ansprechpartner*in im Unternehmen
- Erfahrene*r Ingenieur*in (Sachkundig*er Mitarbeiter*in)



Bescheinigung des Praxissemesters

- Tätigkeitsnachweis mit
 - Zeitraum des Praxissemesters
 - Stichpunkte zu den Tätigkeiten
 - Unterschrift und Stempel seitens UN, bzw. auf Firmenpapier



Besser: qualifiziertes Zeugnis für Ihre späteren Bewerbungsunterlagen

+

- ausgefüllter Fragebogen an career@ostfalia.de

Studierenden-Fragebogen zum Praxissemester	Ostfalia Hochschule für angewandte Wissenschaften 
Name und Ort der Praxisstelle:	<input type="text"/>
Abteilung: Branche:	<input type="text"/>
Inhaltliche Schwerpunkte der Praxisstelle:	<input type="text"/>
Beschreibung der eigenen Tätigkeiten:	<input type="text"/>
Würden Sie Ihre Aufgaben eher als Projektarbeit <input type="checkbox"/> oder als Tagesgeschäft <input type="checkbox"/> bezeichnen?	
Hatten Sie die Möglichkeit eine Studienarbeit auf der Basis Ihrer Tätigkeit in der Praxisstelle zu erstellen? <input type="checkbox"/> Ja <input type="checkbox"/> Nein	
Falls ja, Hatten Sie ausreichend (Arbeits-) Zeit Ihre Studienarbeit vorzubereiten? <input type="checkbox"/> Ja <input type="checkbox"/> Nein	
Kommentar dazu:	<input type="text"/>
Tipps für Studierende (z. B. für die Bewerbungsphase, Erstellung der Studienarbeiten o.ä.):	<input type="text"/>

Anrechnung berufspraktischer Tätigkeiten

- Eine Berufsausbildung und berufspraktische Tätigkeiten, die vor der Aufnahme des Studiums durchgeführt wurden, werden nicht anerkannt.
- Berufspraktische Tätigkeiten, die während des Studiums durchgeführt werden und mit den Anforderungen als äquivalente Tätigkeiten anzusehen sind, können in Ausnahmefällen ganz oder teilweise für das Praxissemester angerechnet werden.
- Für den Antrag ist beim Prüfungsausschussvorsitzenden das ausgefüllte F1-Formular und ein Tätigkeitsnachweis bzw. Arbeitszeugnis einzureichen
- Hinweis für Online-Studierende: Eine einschlägige berufliche Tätigkeit mit Bezug zum Fahrzeug (z.B. in einem Industriebetrieb oder einer Werkstatt) wird im Regelfall für das Praxissemester anerkannt.

Fragen und Antworten



Heute

Informationen

Stellensuche
+ Bewerbung

Zulassung

Unterschrift
HS-Lehrer*in

Vertrags-
abschluss

30.06./31.01.

Anmeldung

Praxis
≥ 18 Wochen

Tätigkeitsnachweis
+
Fragebogen

Unterstützung des Career Service



Beratung zu Bewerbungsunterlagen und Berufseinstieg →



Praktikum im Ausland →



Beratung zum Berufseinstieg internationaler Studierender →



Karrieremesse Expect! →

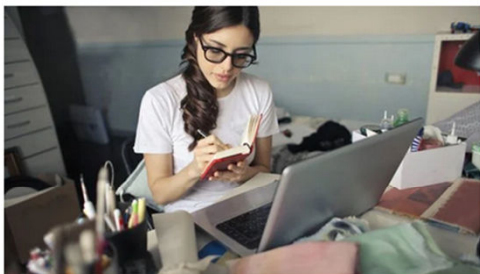

**Jobportal
TreffpunktKarriere →**



**Erfahrungsberichte
Praktikum →**



**Offene Seminare zum Thema
Bewerbung →**

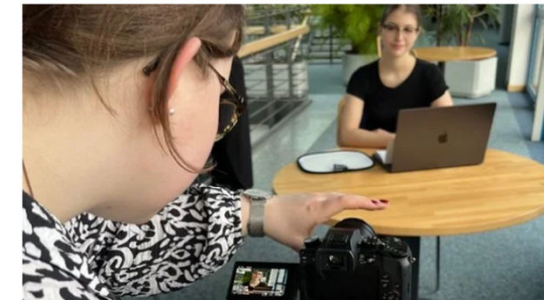

Ostfalia Alumni Interviews →

Stellensuche



Inland: Ca. 6-9 Monate vor Beginn

Ausland: Ca. 1 Jahr vor Beginn

Unterstützung: Career Service, Aushänge,
Hochschullehrer*innen

Inhalte möglichst genau vereinbaren

Ggf. Themenbereich der Bachelorarbeit
absprechen

Stellensuche

Career Service Jobportal Stellenticket: <https://stellenticket.ostfalia.de/stellenangebote>

... immer mal wieder rein schauen

Stellenticket → Stellenangebote

☰ Stellenangebote

Zur besseren Übersicht werden die Anzeigen in zwei separaten Listen ausgegeben. In der oberen Liste finden sich die Angebote von Unternehmen, Behörden, Verbänden, ..., in der unteren Liste die Angebote von Hochschulen und Forschungseinrichtungen.

Stichwort

Interessen (alle) +

Aufgabengebiet (alle) +	Kategorie (alle) +
Arbeitsprache (alle) +	Land (alle) +

Stellenanzeigen abonnieren

Bleiben Sie auf dem Laufenden und abonnieren Sie unsere Stellenausschreibungen.

Feed abonnieren ▾

E-Mail abonnieren ▾

Ostfalia Karrieremesse Expect!

WANN? Am 17.04.2026 von 10 bis 16 Uhr

WO? Campus Wolfenbüttel - Am Exer 11

WAS? Karrieremesse mit zahlreichen Unternehmen aus verschiedenen Fachbereichen inkl. abwechslungsreichem Rahmenprogramm

FÜR WEN? Für alle Studierenden, Absolvent*innen und Interessierten!

[Weiterlesen](#)

Stellenportale auf CS-Webseite im Bereich FAQ

Stellenportale

Welche Stellenportale kann ich für meine Praktikumsuche nutzen?

Folgende Stellenportale kannst du beispielsweise für deine Praktikumsuche nutzen:

- ➔ [Ostfalia Jobportal TreffpunktKarriere](#) (Filterfunktion Ausschreibungstyp: "Praxissemester/Praktikum/Praxisprojekt")
- ➔ [praktikumsstellen.de](#): Aktuelle Praktikumsplätze bundesweit
- ➔ [stepstone](#): Jobbörse deutschland- und europaweit
- ➔ [praktikumsplatz.info](#): Praktikumsbörse mit aktuellen Praktika aus deiner Region
- ➔ [Die Region - Jobs](#): Die Jobbörse für die Region findet Stellenangebote in Braunschweig, Salzgitter, Wolfsburg sowie den Landkreisen Gifhorn, Goslar, Helmstedt, Peine und Wolfenbüttel
- ➔ [meinestadt.de](#): Allgemeine Stellenanzeigen in Deutschland
- ➔ [indeed](#): Die Jobbörse bietet Stellenanzeigen aller Art an
- ➔ [JOBBÖRSE.de](#): Die Jobsuche auf JOBBÖRSE.de bietet mehr als 450.000 aktuelle Praktika und Stellenangebote

Stellensuche

Unternehmenslisten des Career Service

- ▶ im Career Service anfragen
- ▶ auch für das Ausland möglich
- ▶ deutschlandweit oder für bestimmte Regionen
- ▶ Ideengeber für Initiativbewerbungen

Seite 2 von 12		Liste mit Praxisstellen für Studierende		Erstellt am 11.11.2025 um 14:17 Uhr	
Stud: Fahrzeugtechnik					PZ-Art: *
mit PZ ab: WS 2021	Firma: *	PLZ: *	Ort: *		Land: Deutschland
ES-Tec GmbH Brandgehaege 16 38442 Wolfsburg		6	Praxiszeiten der Fakultät		Letzte PZ der Fakultät im SS 25
TÜV NORD Mobilität GmbH & Co. KG Freidrich-Mumme-Str. 2 38442 Wolfsburg Tel.: 05362-9383112		3	Praxiszeiten der Fakultät		Letzte PZ der Fakultät im SS 25
EDAG Engineering AG Kreuzberger Ring 40 65205 Wiesbaden		2	Praxiszeiten der Fakultät		Letzte PZ der Fakultät im SS 25
TÜV Nord Mobilität GmbH & Co. KG Pöschestraße 2a 38112 Braunschweig Tel.: 0160 8883791		2	Praxiszeiten der Fakultät		Letzte PZ der Fakultät im SS 25
TÜV Nord Station Wolfenbüttel Im Sommerfeld 3 38304 Wolfenbüttel		2	Praxiszeiten der Fakultät		Letzte PZ der Fakultät im SS 25
AGCO GmbH Gebrüder-Weiger-Straße 3 38304 Wolfenbüttel		1	Praxiszeiten der Fakultät		Letzte PZ der Fakultät im SS 25
Fraunhofer-Institut für Werkzeugmaschinen und Umformtechnik IWU Hermann-Münch-Straße 2 38440 Wolfsburg		1	Praxiszeiten der Fakultät		Letzte PZ der Fakultät im SS 25
Mercedes Benz Ludwig-von-Kapff-Str.3 28309 Bremen		1	Praxiszeiten der Fakultät		Letzte PZ der Fakultät im SS 25
Volkswagen Group Services GmbH Christian-Pommer-Straße 34 38112 Braunschweig		1	Praxiszeiten der Fakultät		Letzte PZ der Fakultät im SS 25
EDAG Engineering GmbH Birnbaumtücke 5 38448 Wolfsburg		25	Praxiszeiten der Fakultät		Letzte PZ der Fakultät im WS 24/25
ZF WABCO GmbH Am Lindener Hafen 21 30453 Hannover www.wabco-auto.com Tel.: 0511-922-0		14	Praxiszeiten der Fakultät		Letzte PZ der Fakultät im WS 24/25
Synostik GmbH Gewerbegebiet West 3 39646 Oebisfelde		7	Praxiszeiten der Fakultät		Letzte PZ der Fakultät im WS 24/25

Beratung des Career Service

<https://www.ostfalia.de/studieren/im-studium/beratung-hilfe/beratung-zu-bewerbungsunterlagen-und-berufseinstieg>

Wir beraten euch zu:

- Bewerbungsunterlagen (Deutsch & Englisch, auch für KI generierte Unterlagen)
- Stellensuche
- Vorstellungsgespräche
- Pflichtpraktikum (auch im Ausland)
- Praktika & Jobeinstieg in schwierigen Situationen

Start → Studieren → Im Studium → Beratung & Hilfe → Beratung zu Bewerbungsunterlagen und...

- Einfach Termin vereinbaren: Career Service, 05341-875-15605, career@ostfalia.de
- **Persönlich am Campus, online, telefonisch oder per Email**

Bewerben auf Englisch

<https://www.ostfalia.de/studieren/im-studium/international/praktikum-im-ausland>

Der Lebenslauf auf Englisch

Was sind wichtige Inhalte, die in einem englischen Lebenslauf enthalten sein sollten? Und was sollte man nicht schreiben?

Antworten darauf und weitere Tipps erhaltet ihr in diesem Video.



The video player shows a hand holding a tablet displaying a red, white, and blue Union Jack flag. Below the flag, the text reads "Bewerben auf Englisch" and "Jessica Sölter vom Ostfalia Career Service". The background of the video is an airport departure board with the heading "DEPARTURES" and some partially visible text like "Auslandspraktikum: N..." and "Auslandspr...". The video player interface includes a play button, a progress bar at 00:54 of 13:52, and the "Lecture2Go" logo.



Ostfalia
Hochschule für angewandte
Wissenschaften

Career Service

Erfolgreich Bewerben auf Englisch

Besonderheiten, Tipps & Beispiele



Career Service - Schlüsselqualifikationen

Workshops für das Sommersemester 2026



	Spotlight - Präsentieren leicht gemacht Ilka Schumann	
	WF Sa 07.03.26 (09.00-17.00)	
	Führung und Leiten von Teams - Vom Studium zur Führungskraft Kirsten Kadenbach M.A.	
	Online Sa 14.03.26 (09.00-17.00), Sa 28.03.26 (09.00-17.00)	
	KI im Studium Techniker Krankenkasse	NEU!
	WOB Sa 14.03.26 (09.00-15.00)	
	Selbstsicher auftreten und sicher argumentieren - Präsent und Online Iris Kadenbach M.A.	
	WF Fr 20.03.26 (14.00-18.00), Sa 21.03.26 (09.00-17.00)	
	LinkedIn, Xing und Co. - Netzwerke richtig nutzen und Strategien entwickeln Nils Schoenholtz M.A.	
	Online Sa 21.03.26 (09.00-17.00)	
	Projektmanagement - Das Ziel im Blick behalten Techniker Krankenkasse	
	Online Sa 28.03.26 (09.00-15.00)	
	Diversity-Kompetenz - Vielfalt verstehen und erfolgreich im Team agieren Katja Mesterheide M.A.	NEU!
	Online Fr 10.04.26 (14.00-18.00), Sa 11.04.26 (09.00-17.00)	

	Gruppendynamik verstehen und gestalten - Know-how für Studium und Beruf Kristian Schubert M.Sc.	
	WOB Fr 17.04.26 (14.00-18.00), Sa 18.04.26 (09.00-17.00)	
	Wissenschaftliches Arbeiten mit Excel Dipl.-Biol. Merle Hübner	
	Online 1 Fr 17.04.26 (12.00-18.00), Sa 18.04.26 (09.00-14.00) Online 2 Fr 03.07.26 (12.00-18.00), Sa 04.07.26 (09.00-14.00)	
	Bewerbungswissen kompakt - Smart bewerben mit KI Nils Schoenholtz M.A.	
	Online Fr 17.04.26 (14.00-18.00), Sa 18.04.26 (09.00-17.00)	
	Innovationsmanagement erleben - Innovation Sprint mit Design Thinking Ahmet Elagöz MBA	NEU!
	WF Sa 25.04.26 (09.00-17.00)	
	Profil- und Potentialanalyse - Ressourcen und Stärken erkennen und effektiv nutzen Ilka Schumann	
	Online Di 28.04.26, Mi 29.04.26, Di 05.05.26, Mi 06.05.26 (jeweils 17.45-21.00)	
	Erfolgreich und klar kommunizieren - mit NLP Susanne Jaeger-Zöpfigen	
	WF Sa 23.05.26 (09.00-17.00)	

	Berufliche Konfliktfelder souverän meistern Iris Kadenbach M.A.	
	Online Fr 29.05.26 (14.00-18.00), Sa 30.05.26 (09.00-17.00)	
	Moderation - Strukturiertes Leiten von Besprechungen, Konferenzen, Diskussionen Ilka Schumann	
	WF Fr 29.05.26 (14.00-18.00), Sa 30.05.26 (09.00-17.00)	
	Stimmig sprechen - Power und Personality für Präsentation und Performance Sibylle Tormin M.A.	
	WF Fr 26.06.26 (09.00-17.00), Sa 27.06.26 (09.00-17.00)	
	Wissenschaftliches Arbeiten mit Word Manfred Teichert	
	Online Mo 29.06.26 (14.00-18.00), Di 30.06.26 (09.00-17.00)	
	Führung intelligent, menschenfreundlich und nachhaltig gestalten Ilka Schumann	NEU!
	WOB Mi 15.07.26 (09.00-17.00), Do 16.07.26 (09.00-17.00)	
	Wege ins Ausland: Infos und Tipps zu Auslandsaufenthalten Career Service und International Student Office	
	Hybrid Mi 18.03.26 (12.00-13.30), Präsenz in WF SZ Mi 29.04.26 (11.30-13.00)	



Methodenkompetenz



Selbstkompetenz



Sozialkompetenz



Von der Hochschule in den Beruf

Aktualisierte Termine, Inhalte und die Anmelde-möglichkeit findest du hier:



Career Service auf Instagram

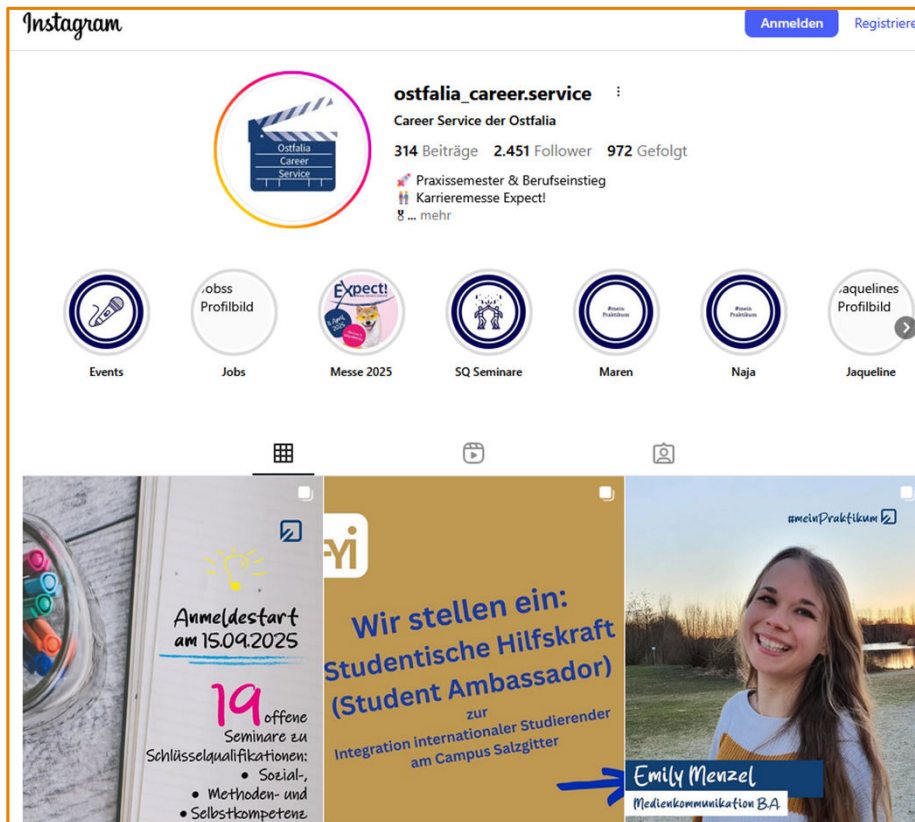

- Content zu Praxissemester & Berufseinstieg
- **(un)typische Bewerbungsfragen:** Tipps & Tricks zu Vorstellungsgespräch & Bewerbung
- **#meinPraktikum:** Studierende berichten über ihre Praktikumszeit
- Veröffentlichung von **neuen Stellenanzeigen & Karriere-Events**
- Informationen zu unserem Seminarangebot – Schlüsselqualifikationen

Angebote für internationale Studierende

- Willkommensveranstaltung im 1. Semester
- Sprachkurse (verschiedene Niveaus)
- Sprach-Tandems
- Beratung zu arbeits- und aufenthaltsrechtlichen Fragen sowie zu Fragen rund ums Studium
- Beratung zur Finanzierung des Studiums
- Career Talks
- Unternehmensbesuche
- Mentoring-Programm
- Informationen zum Arbeiten in Deutschland
- Unterstützung bei der Jobsuche (Bewerbungsunterlagen, Unternehmen finden, Vorbereitung auf Vorstellungsgespräche)



Termine und weitere Angebote findet ihr auf Instagram und unserer Webseite!



ostfalia_fyi

FOR YOUR
INTEGRATION



Ostfalia Career Service auf YouTube

Berufsfelddarstellung – Ostfalia-Absolventen*innen erzählen über ihren Berufsalltag und geben Tipps für Studierende



50

Fahrzeugtechnik
Senior Consultant & Projektleiter

Fahrzeugtechnik
Entwicklungs- und Fertigungsingenieur

ALUMNI-INTERVIEWS



Ein Projekt des Ostfalia Career Service

Weiterer Service: Schreibwerkstatt

www.ostfalia.de/hochschule/campus-einrichtungen/schreibwerkstatt

Abschlussarbeitsgruppe Wolfsburg

Wir begleiten und unterstützen dich beim akademischen und systematischen Schreiben deiner Abschlussarbeit – egal, ob du gerade mit der Recherche beginnst oder schon erste Kapitel geschrieben hast. Bitte sprich uns an und bringe unter Gleichgesinnten deine Arbeit voran.

Aktuelle Termine und Zeiten findest du in Moodle. Zusätzlich stehen dir für individuelle Treffen mehrere Online-Termine pro Woche zur Verfügung. [➤ Zur Anmeldung in Moodle kommst du hier.](#)



Ostfalia
Hochschule für angewandte
Wissenschaften

[Start](#) → [Hochschule](#) → [Campus & Einrichtungen](#) → [Schreibwerkstatt](#)

Schreibwerkstatt

Die Schreibwerkstatt unterstützt Studierende und Lehrende der Ostfalia in allen Fragen rund um wissenschaftliches Lesen und Schreiben – sowohl mit als auch ohne den Einsatz von KI-Anwendungen.

Workshops, Schreibgruppen und individuelle Beratungsgespräche finden hochschulweit statt. Die Beratung erfolgt durch qualifizierte Schreibtutor*innen.

Angebote für internationale Studierende

- Willkommensveranstaltung im 1. Semester
- Sprachkurse (verschiedene Niveaus)
- Sprach-Tandems
- Beratung zu arbeits- und aufenthaltsrechtlichen Fragen sowie zu Fragen rund ums Studium
- Beratung zur Finanzierung des Studiums
- Career Talks
- Unternehmensbesuche
- Mentoring-Programm
- Informationen zum Arbeiten in Deutschland
- Unterstützung bei der Jobsuche (Bewerbungsunterlagen, Unternehmen finden, Vorbereitung auf Vorstellungsgespräche)



Termine und weitere Angebote findet ihr auf Instagram und unserer Webseite!



ostfalia_fyi

FOR YOUR
INTEGRATION



CAREER SERVICE

Beratung & Schlüsselqualifikationen

Kontakt zum Career Service

Die mit Sternchen (*) gekennzeichneten Felder sind Pflichtfelder

Dein Name*

Studiengang

E-Mail-Adresse*

Deine Nachricht*

Absenden an Career Service →

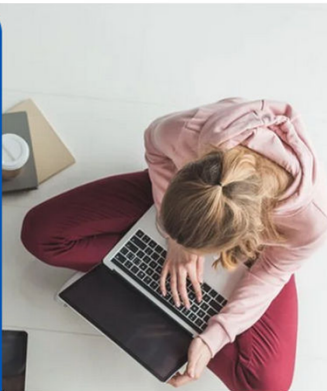

+49 5341 875 15605

career(at)ostfalia.de



@ostfalia_career.service



Ostfalia Career Service

Foto-Quellen: Ostfalia Webseite, Freepik, Adobe St

Ostfalia Hochschule für angewandte Wissenschaften

– Hochschule Braunschweig/Wolfenbüttel · Salzdahlumer Str. 46/48 · 38302 Wolfenbüttel