



Praxissemester der Bachelor-Studiengänge in den Bereichen Sport – Tourismus – Medien an der Fakultät Karl-Scharfenberg

Career Service - Jessica Sölter

Fakultät K – Prof. Dr. Boris Blechschmidt

22.04.2026

Der Weg ins Praxissemester

AGENDA

- Ansprechpersonen
- Voraussetzungen
- Vertragsabschluss
- Zulassung, Anmeldung, Bescheinigung
- Hinweise Bachelorarbeit

- Unterstützung durch den Career Service

Ansprechpersonen allgemein

Studierenden Servicebüro (SSB)

- Praxissemesteranmeldungen, Organisatorisches, Termine
- Kontakt: Tel: 05341 875 15040, Mail: ssb-sz@ostfalia.de, Raum A.10G.11 und A.10G.12

Career Service – Beratung

- Bewerbungsberatung (auch ENG)
- Anmeldung Praxissemester & Unterstützung Organisation Praxissemester (auch Ausland)
- <https://www.ostfalia.de/studieren/im-studium/studienorganisation/pflichtpraktikum#c25198-t>, Raum A.10G.02

Career Service – Schlüsselqualifikationen

- Seminare zu Sozial-, Methoden, Selbstkompetenz & zu Bewerbungsthemen
- <https://www.ostfalia.de/studieren/im-studium/campus-einrichtungen-aktivitaeten/ueberfachliche-lehrangebote/seminare-schlueselqualifikationen#c24867-t>

International Students Office

- Finanzierung für Auslandspraktika und –semester
- https://www.ostfalia.de/iso/iso_kontakt-sprechzeiten/

Ansprechpartner an der Fakultät

Fakultät Verkehr-Sport-Tourismus-Medien

Praxissemesterbeauftragter
Prof. Dr. Boris Blechschmidt

Betreute Praxisphase (Praxissemester)

- **SPM, TM, SRM, MM, MK, MD: mind. 3 Monate**
DS: mind. 24 Wochen
 - **Vollzeit** (bei im Unternehmen üblicher Wochenarbeitszeit, Home Office + Teilzeit möglich)
 - Mindestzeit wird ohne Urlaub berechnet, mit Urlaub ggf. längere Dauer notwendig, um Mindestzeitraum zu erfüllen
- Im letzten Fachsemester (üblicherweise 6. Fachsem.)
- Frühestens nach Prüfungszeitraum-Ende des vorherigen Semesters (ab Februar bzw. Juli)
- **Tätigkeitsbereiche, die der Ausbildungsrichtung entsprechen** oder verwandte Fachgebiete
- Bachelorarbeit zeitlich auch mit Praxiszeit kombinierbar

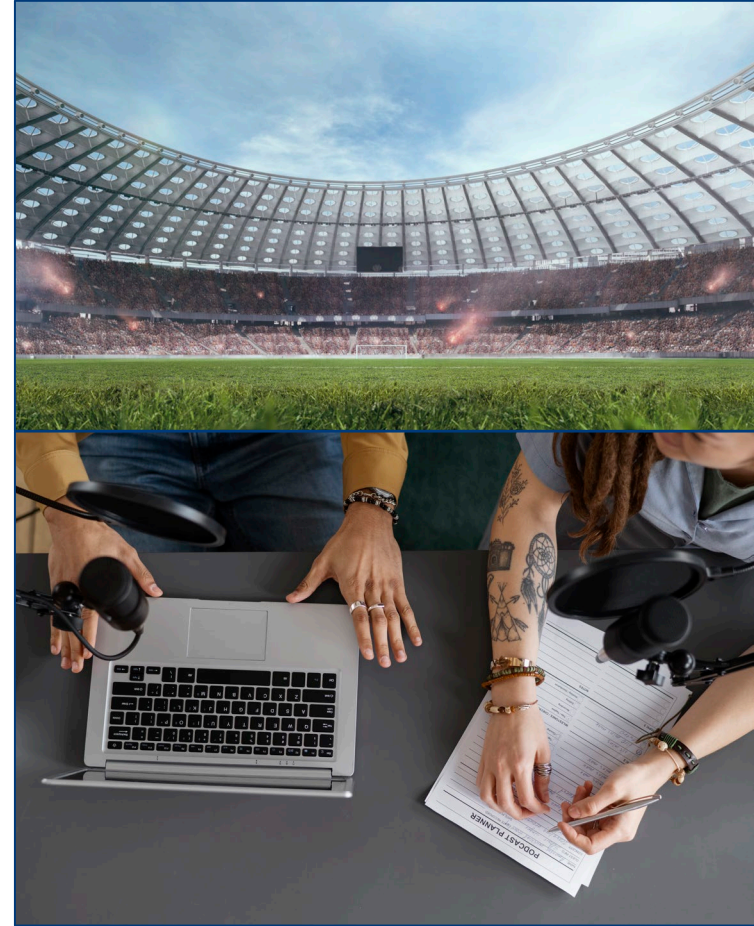

Zulassungsvoraussetzungen zum Praxissemester

- Alle **Prüfungen** bis auf die Modulprüfungen des letzten Theoriesemesters vor dem Praxissemester und zwei Modulprüfungen des vorletzten Theoriesemesters vor dem Praxissemester müssen bestanden sein.
- Fristgerechte **Anmeldung**
- **Anerkennung** der Praxisstelle
- **Praxisvertrag** eingereicht
- Zusage einer **betreuenden** prüfungsberechtigten **Lehrkraft** der Fakultät



Aufgabe: Sucht auf der Webseite...

...die Anmeldefristen zum Praxissemester & das Anmeldeformular

<https://www.ostfalia.de/studieren/im-studium/studienorganisation/pflichtpraktikum/praxissemester-verkehr-sport-tourismus-medien>



Start → Studieren → Im Studium → Studienorganisation → Pflichtpraktikum → Verkehr-Sport-Tourismus-Medien



Praxissemester Verkehr-Sport-Tourismus-Medien

Du studierst an der Fakultät Verkehr-Sport-Tourismus-Medien und benötigst umfangreiche Informationen zum Praxissemester? Dann bist du hier genau richtig! Im Folgenden erhältst du alle wichtigen Details zum

Direkt zu:

- ↓ **Wichtige Facts**
- ↓ **Info-Veranstaltung**
- ↓ **Zulassung**

Anmeldung

- **Anmeldeformular: bis 31. Jan. /10. Juli ins SSB oder Career Service + Vertragskopie**

Wenn noch nicht alle Unterlagen komplett vorliegen:

- **vorläufige** Anmeldung zu den Terminen
- Restliche Unterlagen spätestens bei Arbeitsbeginn nachreichen

Anmeldeformular:

https://www.ostfalia.de/fileadmin/user_upload/Einrichtungen/Career_Service/CS-B/Pflichtpraktikum/Verkehr-Sport-Tourismus-Medien/PS-Anmeldeformular_FKS.pdf

Anmeldung zum Praxissemester Fakultät Karl-Scharfenberg - Career Service -		Ostfalia Hochschule für angewandte Wissenschaften	
<small>im 3. Fachsemester für MVL im 6. Fachsemester für MST im 7. Fachsemester für Verkehr und Logistik im 8. Fachsemester für LIP/LOP (9. Fachsem. vor PO 05/2020)</small>			
Name:	<input type="text"/>	Vorname:	<input type="text"/>
Matr. Nr.:	<input type="text"/>	E-Mail:	<input type="text"/> @ostfalia.de
Straße:	<input type="text"/>	B.A. / B.Sc.	<input type="checkbox"/>
PLZ, Ort:	<input type="text"/>	M.A.	<input type="checkbox"/>
Geb.-Dat.:	<input type="text"/>	Bereich I	Verkehr & Logistik <input type="checkbox"/>
Telefon:	<input type="text"/>	Bereich II	Sport & Tourismus <input type="checkbox"/>
		Bereich III	Medien <input type="checkbox"/>
Ich melde folgenden Ablauf des Praxissemesters an:			
Dauer der praktischen Tätigkeit vom	<input type="text"/>	bis	<input type="text"/>
Praxisstelle: (genaue Adresse, Tel.)	<input type="text"/>		
Betreuer/in in der Praxisstelle:	<input type="text"/>	Tel.:	<input type="text"/>
Salzgitter, den	<input type="text"/>	Unterschrift Student*in	
Die Betreuung seitens der Hochschule übernimmt:	<input type="text"/>		
Salzgitter, den	<input type="text"/>	Name Hochschullehrer*in	
		Unterschrift Hochschullehrer*in	
Der*die Student*in hat	<input type="checkbox"/> alle Modulprüfungen gemäß Praxissemesterrichtlinie bestanden. <input type="checkbox"/> nicht alle Modulprüfungen gemäß Praxissemesterrichtlinie bestanden.		
Salzgitter, den	<input type="text"/>	Studierenden-Servicebüro	

Anerkennung der Praxisstelle

- **Durch den Career Service** - entfällt, wenn Praxisstelle bereits anerkannt ist (im SSB oder CS nachfragen bzw. wird bei Anmeldung automatisch geprüft)
- Absprache betreuende*r Hochschullehrer*in
- **Praxissemester im Ausland** ist natürlich möglich
Dauer und inhaltliche Ansprüche an das Praxissemester im Ausland sind die gleichen wie in Deutschland



Vertragsabschluss

- Ostfalia-Vordrucke **oder** unternehmenseigene Verträge
- Dauer des Praxissemesters
- Betreuer*in in Praxisstelle
- Verpflichtungen der Praxisstelle und der/des Studierenden
- Ggf. Freistellung für Hochschul-Veranstaltungen
- Name, Adresse der Firma + ggf. Einsatzort
- gerne auch Vergütung
(Hinweis: ggf. wird diese auf das Bafög angerechnet)
- Vertragskopie unterschrieben vom Unternehmen und Student*in im SSB/CS einreichen (per Mail)

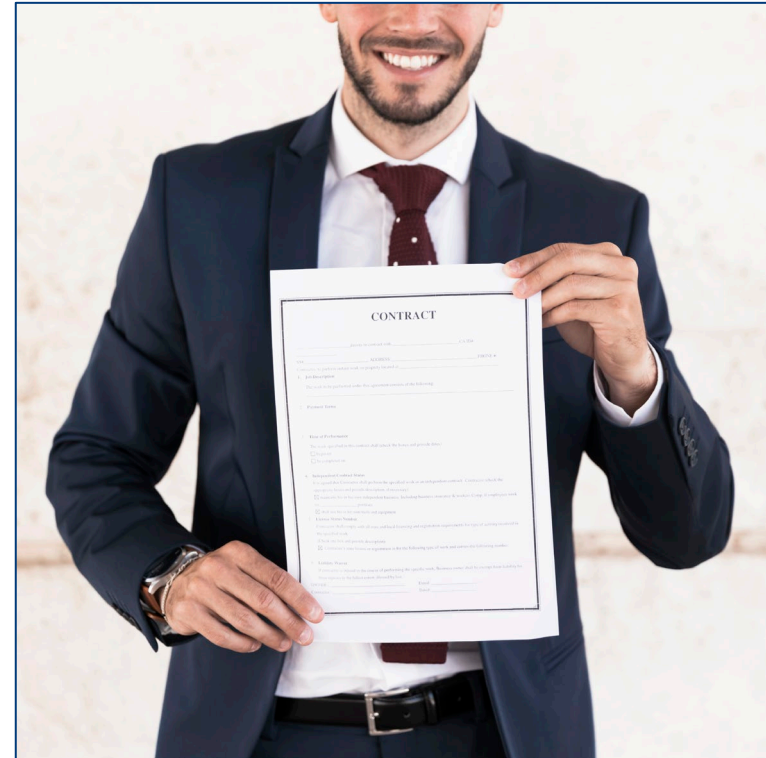

Betreuung im Praxissemester

Hochschullehrer*in:

- zuständig für die fachliche Betreuung durch die Hochschule
- fachlich kompetente und **prüfungsberechtigte** Lehrkraft der Fakultät
- von den Studierenden selbst auszuwählen

Betreuer/*n in Praxisstelle:

- Ansprechpartner*in im Unternehmen
- sachkundige*r Mitarbeiter*in

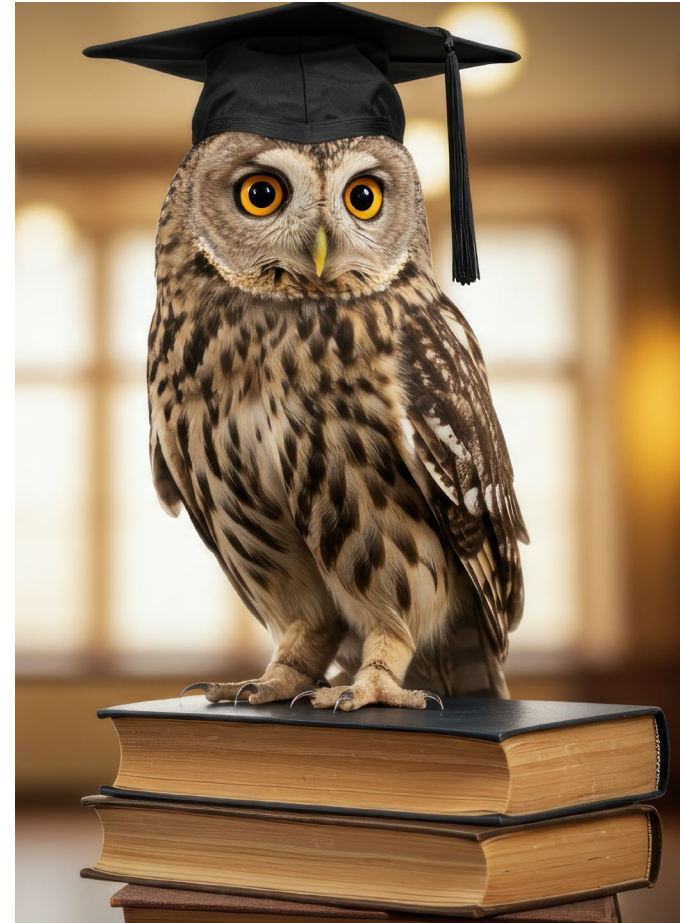

Bescheinigung des Praxissemesters

- **Tätigkeitsnachweis oder Zeugniskopie**
ans Studierenden Servicebüro oder Career Service

Enthalten muss sein:

- Zeitraum des Praxissemesters
- Unterschrift eines/einer Vorgesetzten
- Abteilung/Tätigkeitsbereich

Wir empfehlen außerdem ein qualifiziertes Zeugnis für die späteren Bewerbungsunterlagen.

- **Fragebogen** ans SSB oder Career Service



Studierenden-Fragebogen
zum Praxissemester

Ostfalia Hochschule für angewandte
Technik, Career Service und Fakultät Verkehrswissenschaften

Name: Vorname:

Matrikelnummer: Studiengang:

Dürfen wir deinen Namen an Studierende, die Fragen zur Beurteilung bzw. Praxis
 Nein Ja, mit Ostfalia-
E-Mail-Adresse Ja, mit folgender Telefonnummer
oder privater E-Mail-Adresse:

Name der Praxisstelle:

Ordnung über die Durchführung des Praxissemesters

§ 8 Anrechnung von äquivalenten Tätigkeiten

Der einschlägige Abschluss einer Berufsausbildung wird in der Regel nicht auf die verlangte berufspraktische Tätigkeit im Praxissemester angerechnet. Dies gilt auch für sonstige berufspraktische Tätigkeiten, sofern sie nicht gleichwertig sind.

Beschluss Prüfungsausschuss:

Im Einzelfall kann der Prüfungsausschuss berufspraktische Tätigkeiten anerkennen, wenn diese nach dem Vorliegen der Zulassungsvoraussetzungen gemäß §3 (2) Satz 1 der Praxissemesterordnung begonnen wurden und das durch das Studium erworbene Wissen in ein dem Ausbildungsziel entsprechendes Handeln umgesetzt wurde (Feststellung der Gleichwertigkeit).



Eine **Werkstudierendentätigkeit** kann ggf. als **reguläres Praxissemester angemeldet** werden (fristgerechte Anmeldung im CS, **Erfüllen der Zulassungsvoraussetzungen**)
oder
per Antrag an Prüfungsausschuss anerkannt werden (bei nicht fristgerechter Anmeldung, ab **Erfüllen der Zulassungsvoraussetzungen**)



Zur Praxissemester-Ordnung

Hinweise zur Bachelorarbeit

Entsprechend der Prüfungsordnung für die Bachelorstudiengänge der **Fakultät Verkehr-Sport-Tourismus-Medien** vom 12.05.2020 gilt:

„§ 20 Zulassung zur Bachelorarbeit

(2) Der Antrag auf Zulassung zur Bachelorarbeit ist **spätestens** drei Monate nach Ablegen der letzten Modulprüfung und der betreuten Praxisphase schriftlich beim Prüfungsausschuss zu stellen.“

Wenn die betreute Praxisphase die letzte offene Prüfungsleistung vor der Bachelorarbeit und dem Kolloquium ist, muss die Bachelorarbeit spätestens 3 Monate nach Beendigung der betreuten Praxisphase (letzter Arbeitstag) angemeldet werden. Die Anmeldung erfolgt als schriftlicher Antrag an den Prüfungsausschuss.

- **Antrag auf Zulassung zur Bachelorarbeit** (PA06) auf der Webseite der Fakultät:
<https://www.ostfalia.de/hochschule/fakultaeten/fakultaet-verkehr-sport-tourismus-medien/fuer-studierende/pruefungen/pruefungsformulare>
- **Fragen zur Bachelorarbeit** an das Prüfungssekretariat der Fakultät:
<https://www.ostfalia.de/hochschule/fakultaeten/fakultaet-verkehr-sport-tourismus-medien/fakultaetsteam/pruefungssekretariat>

FAQ Praxissemester

- BAföG
- Bibliotheksausleihe
- Mindestlohn
- Pflichtpraktikumsbescheinigung (über SSB/CS, wichtig für Bewerbungen)
- Semesterticket
- Versicherungen



<https://www.ostfalia.de/studieren/im-studium/studienorganisation/pflichtpraktikum#c21867-t>

Ablauf Praxissemester

Heute

Informationen

Stellensuche
+ Bewerbung

Zulassung

Unterschrift
HS-Lehrer*in

Vertrags-
abschluss

31.01./10.7.

Anmeldung

Praxis
≥ 3 Monate

Bachelorarbeit
(kombiniert od. später)

Bescheinigung +
Fragebogen



Anmeldung zum Praxissemester		Ostfalia
Fakultät Karl-Scharfberg		Hochschule für angewandte Wissenschaften
Career Service		
Hochschule für Angewandte Wissenschaften Postfach 10 15 51 39104 Magdeburg Telefonnummer: +49 391 243-2200 E-Mail-Adresse: careerservice@ostfalia.de		
Name:	Vorname:	
Matr. Nr.:	E-Mail:	
Strasse:	Bereich I:	M.A. /
PLZ, Ort:	Bereich II:	Virtuelle & Logistik
Geb. / Off:	Bereich III:	Sport & Tourismus
Telefon:	Bereich IV:	Medien
Ich bestätige folgenden Ablauf des Praxissemesters an:		
Dauer der praktischen Tätigkeit vom _____ bis _____		
Praxisstelle (genaue Adresse, Tel.): _____		
BetreiberIn der Praxisstelle: _____		
Sitzgeber, den _____		
Unterschrift Student*in _____		
Die Betreuung seitens der Hochschule übernimmt _____		
Sitzgeber, den _____		
Name Hochschullehrer*in _____		
Sitzgeber, den _____		
Unterschrift Hochschullehrer*in _____		
Der*die Student*in hat <input type="checkbox"/> alle Modulprüfungen gemäß Praxissemesterrichtlinie bestanden.		
Sitzgeber, den _____		
Hochschule für Angewandte Wissenschaften Ostfalia		
Studenten-Servicebüro		



Praktikumszeugnis

Studierenden-Fragebogen zum Praxissemester

Name: _____

Matrikelnummer: _____

Fragen & Antworten



Info-VA

Stellensuche + Bewerbung

31.01./10.7.

Praxis \geq 3 Monate

Unterstützung des Career Service



Beratung zu Bewerbungsunterlagen und Berufseinstieg →



Praktikum im Ausland →



Beratung zum Berufseinstieg internationaler Studierender →



Karrieremesse Expect! →



Jobportal
TreffpunktKarriere →



Erfahrungsberichte
Praktikum →



Offene Seminare zum Thema
Bewerbung →



Ostfalia Alumni Interviews →

Wir beraten euch zu:

- Bewerbungsunterlagen (Deutsch & Englisch, auch für KI generierte Unterlagen)
- Stellensuche
- Vorstellungsgespräche
- Pflichtpraktikum (auch im Ausland)
- Praktika & Jobeinstieg in schwierigen Situationen
- Persönlichkeitsanalyse & Karriereorientierung

Beratungen persönlich, online, telefonisch

Meldet euch gerne: A.1.OG.02, 05341 875 15605, career@ostfalia.de

Stellensuche



Inland: Ca. 6-9 Monate vor Beginn

Ausland: Ca. 1 Jahr vor Beginn

Unterstützung: SSB, Career Service, Profs

Ggf. auch Werkstudierenden & BA-Arbeit-Stellen möglich

Ggf. Themenbereich der Bachelorarbeit absprechen

Stellensuche

Stellenportal *Stellenticket*: <https://stellenticket.ostfalia.de/stellenangebote>

	<p>Drees & Sommer SE <u>Praktikant (w/m/d) Corporate Sustainability Management / Nachhaltigkeitsmanagement</u></p>	<p>ID: 202301 Angebot vom: 15.03.2026</p>	<p>Aussteller Expect!</p>
	<p>VfL Wolfsburg-Fußball GmbH <u>Praktikum im Personalmanagement - Team Mitarbeiter (all genders)</u></p>	<p>ID: 202302 Angebot vom: 15.03.2026</p>	
	<p>AUTOPLUS AG <u>Praxissemester im Personalwesen, optional Bachelor- /Masterarbeit</u></p>		
	<p>Braunschweiger Baugenossenschaft eG <u>Praxissemester / Pflichtpraktikum Personal & Organisationsentwicklung (w/m/d)</u></p>	<p>ID: 202336 Angebot vom: 09.03.2026</p>	
	<p>VfL Wolfsburg-Fußball GmbH <u>Praktikum im Geschäftsstellenmanagement (all genders)</u></p>	<p>ID: 202079 Angebot vom: 02.03.2026</p>	



Mast-Jägermeister SE
Working Student Global Controlling (f/m/d)



Mast-Jägermeister SE
Werkstudent Customs & Excise Taxes

Stellensuche

Unternehmenslisten von vorherigen Praxisstellen

- ▶ im SSB/Career Service anfragen
- ▶ auch fürs Ausland möglich
- ▶ deutschlandweit oder für bestimmte Regionen
- ▶ Ideengeber für Initiativbewerbungen

Seite 1 von 17

Stud.: Verkehr-Sport-Tourismus-Medien (STM), Sportmanagement (B.A.)

mit PZ ab: SS 18

Firma: *

PLZ: *

Ort: *

Liste mit Praxisstellen für Studierende

1. FC Kaiserslautern e.V. Fritz-Walter-Str. 1 67663 Kaiserslautern	2 Praxiszeiten des Studieng.
1. FC Magdeburg Stadion- und Sportmarketing GmbH Friedrich-Ebert-Str. 62 39114 Magdeburg Tel.: 0391-990290	4 Praxiszeiten des Studieng.
1. FC Nürnberg e.V. Valznerweiherstr. 200 90480 Nürnberg	1 Praxiszeiten des Studieng.
1. FC Union Berlin e.V. An der Wuhlheide 263 12555 Berlin Tel.: 030-656688100	3 Praxiszeiten des Studieng.
1. VfL Potsdam 1990 e.V. Am Luftschiiffhafen 1 14471 Potsdam	1 Praxiszeiten des Studieng.
41CAMPUS gGmbH Skyline Hill Center Leightonstraße 3 97074 Würzburg	1 Praxiszeiten des Studieng.
ADAC e.V. Hansastr. 19 80686 München Tel.: 089-7674403	2 Praxiszeiten des Studieng.
adidas AG	

Bewerben auf Englisch & Info-VA Ausland

Der Lebenslauf auf Englisch

Was sind wichtige Inhalte, die in einem englischen Lebenslauf enthalten sein sollten? Und was sollte man nicht schreiben?

Antworten darauf und weitere Tipps erhaltet ihr in diesem Video.



Infos „Wege ins
Ausland“:
Mi, 29.04.26:
11:30-13:00 Uhr
Audimax SZ



Career Service - Schlüsselqualifikationen

Workshops für das Sommersemester 2026



	Spotlight - Präsentieren leicht gemacht Ilka Schumann	
	WF Sa 07.03.26 (09.00-17.00)	
	Führung und Leiten von Teams - Vom Studium zur Führungskraft Kirsten Kadenbach M.A.	
	Online Sa 14.03.26 (09.00-17.00), Sa 28.03.26 (09.00-17.00)	
	KI im Studium Techniker Krankenkasse	NEU!
	WOB Sa 14.03.26 (09.00-15.00)	
	Selbstsicher auftreten und sicher argumentieren - Präsent und Online Iris Kadenbach M.A.	
	WF Fr 20.03.26 (14.00-18.00), Sa 21.03.26 (09.00-17.00)	
	LinkedIn, Xing und Co. - Netzwerke richtig nutzen und Strategien entwickeln Nils Schoenholtz M.A.	
	Online Sa 21.03.26 (09.00-17.00)	
	Projektmanagement - Das Ziel im Blick behalten Techniker Krankenkasse	
	Online Sa 28.03.26 (09.00-15.00)	
	Diversity-Kompetenz - Vielfalt verstehen und erfolgreich im Team agieren Katja Mesterheide M.A.	NEU!
	Online Fr 10.04.26 (14.00-18.00), Sa 11.04.26 (09.00-17.00)	

	Gruppendynamik verstehen und gestalten - Know-how für Studium und Beruf Kristian Schubert M.Sc.	
	WOB Fr 17.04.26 (14.00-18.00), Sa 18.04.26 (09.00-17.00)	
	Wissenschaftliches Arbeiten mit Excel Dipl.-Biol. Merle Hübner	
	Online 1 Fr 17.04.26 (12.00-18.00), Sa 18.04.26 (09.00-14.00) Online 2 Fr 03.07.26 (12.00-18.00), Sa 04.07.26 (09.00-14.00)	
	Bewerbungswissen kompakt - Smart bewerben mit KI Nils Schoenholtz M.A.	
	Online Fr 17.04.26 (14.00-18.00), Sa 18.04.26 (09.00-17.00)	
	Innovationsmanagement erleben - Innovation Sprint mit Design Thinking Ahmet Elagöz MBA	NEU!
	WF Sa 25.04.26 (09.00-17.00)	
	Profil- und Potentialanalyse - Ressourcen und Stärken erkennen und effektiv nutzen Ilka Schumann	
	Online Di. 28.04.26, Mi 29.04.26, Di 05.05.26, Mi 06.05.26 (jeweils 17.45-21.00)	
	Erfolgreich und klar kommunizieren - mit NLP Susanne Jaeger-Zöpfgner	
	WF Sa 23.05.26 (09.00-17.00)	

	Berufliche Konfliktfelder souverän meistern Iris Kadenbach M.A.	
	Online Fr 29.05.26 (14.00-18.00), Sa 30.05.26 (09.00-17.00)	
	Moderation - Strukturiertes Leiten von Besprechungen, Konferenzen, Diskussionen Ilka Schumann	
	WF Fr 29.05.26 (14.00-18.00), Sa 30.05.26 (09.00-17.00)	
	Stimmig sprechen - Power und Personality für Präsentation und Performance Sibylle Tormin M.A.	
	WF Fr 26.06.26 (09.00-17.00), Sa 27.06.26 (09.00-17.00)	
	Wissenschaftliches Arbeiten mit Word Manfred Teichert	
	Online Mo 29.06.26 (14.00-18.00), Di 30.06.26 (09.00-17.00)	
	Führung intelligent, menschenfreundlich und nachhaltig gestalten Ilka Schumann	NEU!
	WOB Mi 15.07.26 (09.00-17.00), Do 16.07.26 (09.00-17.00)	
	Wege ins Ausland: Infos und Tipps zu Auslandsaufenthalten Career Service und International Student Office	
	Hybrid Mi 18.03.26 (12.00-13.30), Präsenz in WF SZ Mi 29.04.26 (11.30-13.00)	



Erfahrungsberichte

<https://www.ostfalia.de/erfahrungsberichte-praktikum>

Praktikum in Deutschland



Vanessa, Medienmanagement, ZDF Mainz →



Pia, Medienkommunikation, VfL Wolfsburg →

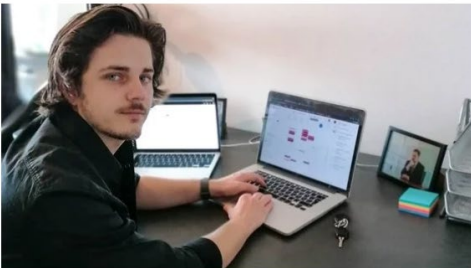

Florian, Medienmanagement, Philipp und Keuntje GmbH Hamburg →



Sophia, Medienkommunikation, EndemoShine Germany Köln →

Praktikum im Ausland



Selina in Südafrika, Zsports Events SA →

Sportmanagement



Elisabeth in Japan, Deutsche Tourismuszentrale (DZT) →

Tourismusmanagement

Berufsfelddarstellung

Ostfalia-Absolventen*innen erzählen über ihren Berufsalltag und geben Tipps für Studierende

<https://www.ostfalia.de/studieren/nach-dem-studium/alumni-interviews>



ALUMNI-INTERVIEWS 

Ein Projekt des Ostfalia Career Service



Finja Schwede - Sportmanagement - Leiterin Hochschulsport →



Julian Häbel - Sportmanagement - Veranstaltungsleiter →



Mareike Mann - Tourismusmanagement - Projektmanagerin →



Sarah Arnold - Tourismusmanagement - Assistenz der Geschäftsführung →



Annalena Wolf - Medienmanagement - Social Media Managerin →



Maik Arlt - Mediendesign - Mediendesigner →

Career Service auf Instagram

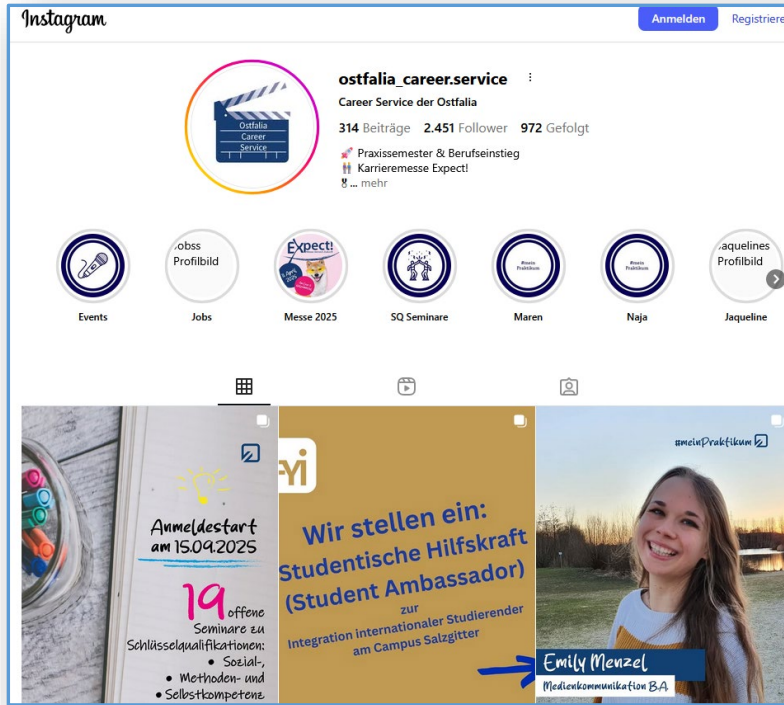

- Content zu **Praxissemester & Berufseinstieg**
- **(un)typische Bewerbungsfragen:** Tipps & Tricks zu Vorstellungsgespräch & Bewerbung
- **#meinPraktikum:** Studierende berichten über ihre Praktikumszeit
- Veröffentlichung von **neuen Stellenanzeigen & Karriere-Events**
- Informationen zu unserem Seminarangebot – **Schlüsselqualifikationen**

Angebote für internationale Studierende

- Willkommensveranstaltung im 1. Semester
- Sprachkurse (verschiedene Niveaus)
- Sprach-Tandems

- Beratung zu arbeits- und aufenthaltsrechtlichen Fragen sowie zu Fragen rund ums Studium
- Beratung zur Finanzierung des Studiums

- Career Talks
- Unternehmensbesuche
- Mentoring-Programm
- Informationen zum Arbeiten in Deutschland
- Unterstützung bei der Jobsuche (Bewerbungsunterlagen, Unternehmen finden, Vorbereitung auf Vorstellungsgespräche)



Termine und weitere Angebote findet ihr auf Instagram und unserer Webseite!



ostfalia_fyi

FOR YOUR
INTEGRATION



Weiterer Service: Schreibwerkstatt

<https://www.ostfalia.de/hochschule/campus-einrichtungen/schreibwerkstatt>

Abschlussarbeitsgruppe Wolfenbüttel und Salzgitter ^

Abschlussarbeitsgruppe Wolfenbüttel und Salzgitter

Wir begleiten und unterstützen dich beim akademischen und systematischen Schreiben deiner Abschlussarbeit - egal, ob du gerade mit der Recherche beginnst oder schon erste Kapitel geschrieben hast. Bitte sprich uns an und bringe unter Gleichgesinnten deine Arbeit voran.



Ostfalia
Hochschule für angewandte
Wissenschaften



Start → Hochschule → Campus & Einrichtungen → Schreibwerkstatt

Schreibwerkstatt

Die Schreibwerkstatt unterstützt Studierende und Lehrende der Ostfalia in allen Fragen rund um wissenschaftliches Lesen und Schreiben – sowohl mit als auch ohne den Einsatz von KI-Anwendungen.

Workshops, Schreibgruppen und individuelle Beratungsgespräche finden hochschulweit statt. Die Beratung erfolgt durch qualifizierte Schreibtutor*innen.



**Nochmal die
wichtigste Frage
zum Schluss**

**Eintragen in
Teilnehmerliste
für heute**

**Wie und wo meldet ihr
euch zum Praxissemester
an?**

CAREER SERVICE

Beratung & Schlüsselqualifikationen

Eintragen in
Teilnehmerliste für
heute

Kontakt zum Career Service

Die mit Sternchen (*) gekennzeichneten Felder sind Pflichtfelder

Dein Name*

Studiengang

E-Mail-Adresse*

Deine Nachricht*

Absenden an Career Service →

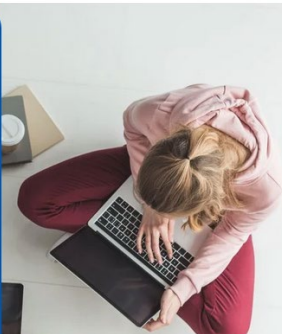

+49 5341 875 15605

career(at)ostfalia.de



@ostfalia_career.service



Ostfalia Career Service

Foto-Quellen: Ostfalia Webseite, Freepik, Adobe Stock

Ostfalia Hochschule für angewandte Wissenschaften

– Hochschule Braunschweig/Wolfenbüttel · Salzdhahmer Str. 46/48 · 38302 Wolfenbüttel