



# Praxisphase der Bachelor-Studiengänge an der Fakultät Wirtschaft

Career Service - Kornelia Pusch

Fakultät Wirtschaft – Anne Dademasch

08.04.2026

# AGENDA

- Ansprechpartner\*innen
- Rahmenbedingungen der Praxisphase
- Vertragsabschluss
- Zulassung, Anmeldung & Bescheinigung
- Praxisphasenbericht
- Anrechnung von berufspraktischen Tätigkeiten
  
- Unterstützung durch den Career Service

# Ihre Ansprechpartner\*innen allgemein

## Career Service – Beratung

- Bewerbungsberatung (DE & ENG)
- Unterstützung Stellensuche & Organisation Praxisphase (auch Ausland), Spezialfragen
- Kontakt: Tel.: 05341 875 15605 Mail: [career@ostfalia.de](mailto:career@ostfalia.de)

## Studierenden Servicebüro (SSB)

- Praxisphasen-Anmeldung & -Bescheinigungen, Standard-Ablauffragen
- Kontakt: Tel.: 05361 8922 15030 Mail: [ssb-wob@ostfalia.de](mailto:ssb-wob@ostfalia.de)

## Career Service – Schlüsselqualifikationen

- Seminare zu Sozial-, Methoden, Selbstkompetenz & zu Bewerbungsthemen

## International Students Office

- Finanzierung für Auslandspraktika und -semester

# Ihre Ansprechpartnerinnen in der Fakultät

## Wirtschaft

### **Ansprechpartnerin Praxisphase:**

Anne Dademasch, M.Sc.

Tel. 05361 8922 25590

[an.dademasch@ostfalia.de](mailto:an.dademasch@ostfalia.de)

### **Praxisphasenbeauftragte:**

Dr. Antje Fitschen-Lischewski

# Infos zur Praxisphase: Webseiten Career Service

<https://www.ostfalia.de/studieren/im-studium/studienorganisation/pflichtpraktikum/praxisphase-wirtschaft>



Start → Studieren → Im Studium → Studienorganisation → Pflichtpraktikum → Wirtschaft

## Praxisphase Wirtschaft

Du studierst an der Fakultät Wirtschaft und benötigst umfangreiche Informationen zur Praxisphase? Dann bist du hier genau richtig! Im Folgenden erhältst du alle wichtigen Details zum Thema Praxisphase in chronologischer Reihenfolge.

Des Weiteren sind die verbindlichen Vorschriften in der "Praxisphasenordnung" der Fakultät Wirtschaft enthalten.

Das Modulhandbuch zum jeweiligen Studiengang gibt ebenfalls weitere Erläuterungen. Dieses findest du auf der Webseite deiner Fakultät.

Direkt zu:

- ↓ **Wichtige Facts**
- ↓ **Info-Veranstaltung**
- ↓ **Zulassung**
- ↓ **Stellensuche & Bewerbung**
- ↓ **Fachliche Betreuung**
- ↓ **Vertragsabschluss**
- ↓ **Anmeldung**
- ↓ **Praxisphasenbericht**
- ↓ **Bescheinigung**
- ↓ **Ansprechpartner\*innen**
- ↓ **Downloads & Formulare**
- ↓ **FAQ**

# Studienverlauf im Vergleich

---

## BWL

**Semester 1 - 5**

Theorie

**Semester 6**

**Praxisphase**  
Bachelorarbeit

## BWL in Praxisverbund

**Semester 1 - 3**

Theorie

**Semester 4 (+5)**

Berufspraktische  
Ausbildungsphase

**Semester 5+6/  
6+7**

Theorie

**Semester 7/8**

**Praxisphase**  
Bachelorarbeit

## Wirtschaftsingenieurwesen

**Semester 1 - 6**

Theorie

**Semester 7**

**Praxisphase**  
Bachelorarbeit

Laut Prüfungsordnung müssen alle BWL- und Wing- Studierenden im letzten Fachsemester die Praxisphase (18CP) und die Bachelorarbeit (12CP) ableisten.

Die berufspraktische Tätigkeit im 4/5 Semester bei Studierenden im Praxisverbund kann darauf nicht angerechnet werden!

# Praxisphase

## Rahmenbedingungen der Praxisphase:

- **Mindestens 3 Monate** im letzten Fachsemester
  - ✓ Vollzeit (ohne Urlaub)
- Beginn: frühestens nach Prüfungszeitraum-Ende des vorh. Semesters (ab Februar bzw. Juli)
- **Zulassungsbedingungen:**
  - ✓ Teilnahme Infoveranstaltung
  - ✓ Mindestens alle Modulprüfungen des ersten Studienjahres müssen bestanden sein
- Anwendung der im Studium erworbenen Kenntnisse und Fähigkeiten auf Aufgabenstellungen aus der betrieblichen Praxis
- Bachelorarbeit  
(zeitlich auch mit Praxiszeit kombinierbar)



# Welcher Betrieb ist als Praxisstellen geeignet?

## §4 der Praxisphasenordnung:

[www.ostfalia.de/career/praxis/fakultaet-w/formulare/Praxisphasenordnung.pdf](http://www.ostfalia.de/career/praxis/fakultaet-w/formulare/Praxisphasenordnung.pdf)

4. In geeigneten Betrieben können Praxisphasen in allen Tätigkeitsbereichen durchgeführt werden, die in direktem Bezug zu dem Fächerkatalog des Bachelorstudiums an der Fakultät Wirtschaft der Hochschule stehen. Als solche Tätigkeitsbereiche gelten u. a.

- Finanzierung,
- Controlling/Rechnungswesen/Steuern,
- Materialwirtschaft (insbesondere für Wirtschaftsingenieurwesen),
- Produktionswirtschaft (insbesondere für Wirtschaftsingenieurwesen),
- Absatz/Marketing,
- Personal,
- Beschaffung,
- Logistik.



Ggf. im Career Service nachfragen

# Betreuung während der Praxisphase

## **Hochschullehrer\*in:**

- Zuständig für die fachliche Betreuung durch die Hochschule
- ggf. Betreuung der Bachelorarbeit
- muss auf Anmeldung unterschreiben

## **Betreuer\*in in Praxisstelle:**

- Ansprechpartner\*in im Unternehmen
- Sachkundige\*r Mitarbeiter\*in
- wird in Anmeldeformular eingetragen



# Vertragsabschluss und Pflichtbescheinigung

- [Ostfalia-Vordrucke](#) oder unternehmenseigene Verträge
- Dauer der Praxiszeit (mind. 3 Monate – max. 6 Monate)
- Betreuer\*in in Praxisstelle festlegen
- Verpflichtungen der Praxisstelle und der/des Studierenden
- Freistellung für Hochschul-Veranstaltungen regeln
- Name, Adresse der Firma + ggf. Einsatzort
- gerne auch Vergütung  
*(Achtung: wird auf Bafög voll angerechnet!)*

Für Pflichtpraktika, die aufgrund einer Studien- oder Prüfungsordnung erforderlich sind, besteht **keine Pflicht zur Zahlung des gesetzlichen Mindestlohns**. Zudem ist es i.d.R. **sozialversicherungsfrei**.



## Bescheinigung über Pflichtpraxiszeit

- empfehlenswert den Bewerbungsunterlagen beizufügen
- kann vom SSB/**Career Service** ausgestellt werden

**Vertrag**

Zwischen \_\_\_\_\_  
\_\_\_\_\_  
\_\_\_\_\_  
\_\_\_\_\_  
(genaue Bezeichnung, Anschrift, Telefon)  
- nachfolgend „Praxisstelle“ genannt -

und Frau/Herrn \_\_\_\_\_  
(Vor- und Zuname)  
geboren am: \_\_\_\_\_  
in: \_\_\_\_\_

Studierende(r) an der Fakultät Wirtschaft an der  
Ostfalia Hochschule für angewandte Wissenschaften  
Hochschule Braunschweig/Wolfenbüttel  
Robert-Koch-Platz 8a  
38440 Wolfsburg  
- nachfolgend „Studierende(r)“ genannt -

wird folgender Vertrag geschlossen:

- 1 - W 01/22

# Anmeldung



**Anmeldung zur Praxisphase an der  
Fakultät Wirtschaft  
- Career Service -**

**Ostfalia**  
Hochschule für angewandte  
Wissenschaften 

Name: \_\_\_\_\_ Vorname: \_\_\_\_\_  
Matr. Nr.:  BWL  WIng   
Straße: \_\_\_\_\_ BWL PV\*   
PLZ, Ort: \_\_\_\_\_ Geb.-Dat.: \_\_\_\_\_  
Telefon: \_\_\_\_\_ E-Mail: \_\_\_\_\_@ostfalia.de

Ich melde folgenden Ablauf der Praxisphase an:  
Dauer der praktischen Tätigkeit vom \_\_\_\_\_ bis \_\_\_\_\_  
Praxisstelle:  
(genaue Adresse, Tel.) \_\_\_\_\_  
\_\_\_\_\_  
\_\_\_\_\_  
\_\_\_\_\_  
\_\_\_\_\_  
Betreuer/in  
in der Praxisstelle: \_\_\_\_\_ Tel.: \_\_\_\_\_  
Wolfsburg, den \_\_\_\_\_ Student\*in

Die Betreuung seitens der Hochschule  
übernimmt: \_\_\_\_\_  
Name Hochschullehrer\*in  
Wolfsburg, den \_\_\_\_\_  
Unterschrift Hochschullehrer\*in

Die Studentin/der Student hat alle Modulprüfungen des ersten Studienjahres  
 bestanden  nicht bestanden  es fehlt/fehlen \_\_\_\_\_  
\_\_\_\_\_  
Wolfsburg, den \_\_\_\_\_ Studierenden-Servicebüro  
Der Prüfungsausschuss stimmt der Aufnahme der Praxisphase zu.  
 ja  nein  
Wolfsburg, den \_\_\_\_\_ Prüfungsausschuss

Bitte die Anmeldung ausgefüllt mit einer Vertragskopie (kann auch nachgereicht werden) im Studierenden-Servicebüro abgeben. \*Studierende im Praxisverbund müssen nur die Anmeldung ohne Vertragskopie abgeben.

**Anmeldefrist  
31.01., bzw. 30.06.**

- ✓ Ausgefülltes Anmeldeformular
- ✓ Vertragskopie

**Abgabe im SSB Wob**  
Abgabe auch per Email möglich  
ssb-wob@ostfalia.de

Wenn noch nicht alle  
Unterlagen komplett sind, ist  
**vorläufige Anmeldung**  
möglich  
restliche Unterlagen **spätestens**  
**zu Arbeitsbeginn** nachreichen

# Praxisphasenbericht

Praxisphasenbericht bei der Praxisphasen-Ansprechpartnerin der Fakultät Wirtschaft einreichen:

- Per E-Mail: [an.dademasch@ostfalia.de](mailto:an.dademasch@ostfalia.de)
- PDF-Dokument ca. 10 Seiten
- Einreichung zeitnah und fristgerecht. Allerspätestens 3 Wochen vor dem Kolloquium! Bewertung dauert bis zu 3 Wochen!
- Beachten Sie die Vorgaben im [Leitfaden für den Praxisphasenbericht](#).

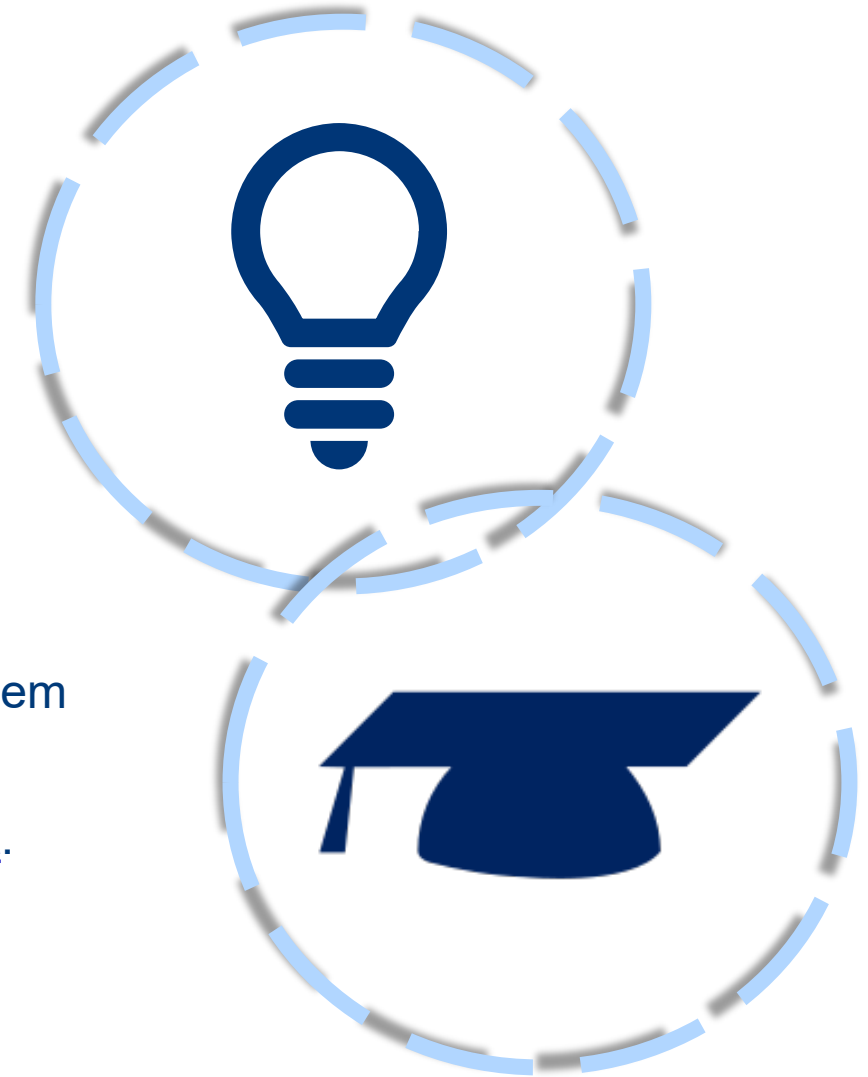



# Anrechnung berufspraktischer Tätigkeiten auf die Praxisphase

Für die Anerkennung einer studentischen Nebentätigkeit bzw. eines Nebenjobs müssen folgende Voraussetzungen erfüllen sein:

- die Praxisphase sollte dem betriebswirtschaftlichen bzw. betriebswirtschaftlich-technischen Handeln entsprechen,
- bei Beginn der anrechenbaren Tätigkeit müssen mindestens 90 Credit Points erreicht sein und die Tätigkeit muss sich bei Antragsstellung auf eine Vollzeitbeschäftigung in einem Umfang von **3 Monaten** (13 Wochen) hochrechnen lassen,
- dem Antrag ist ein **Arbeitsvertrag**, ein **Tätigkeitsnachweis** für Anerkennung berufspraktischer Tätigkeiten mit Stundennachweis und die **Leistungsübersicht aus der elektronischen Prüfungsverwaltung** beizufügen,
- ferner muss bei Antragsstellung ein Praxisphasenbericht eingereicht werden.



Ansprechpartnerin: Anne Dademasch

# Fragen und Antworten



Heute

Informationen

Stellensuche  
+ Bewerbung

Zulassung

Unterschrift  
HS-Lehrer\*in

Vertrags-  
abschluss

30.06./31.01.

Anmeldung

Praxis  
≥ 3 Monate

Praxisphasenbericht

Bescheinigung

# Unterstützung des Career Service



**Beratung zu Bewerbungsunterlagen und Berufseinstieg →**



**Praktikum im Ausland →**



**Beratung zum Berufseinstieg internationaler Studierender →**



**Karrieremesse Expect! →**



**Jobportal  
TreffpunktKarriere →**



**Erfahrungsberichte  
Praktikum →**



**Offene Seminare zum Thema  
Bewerbung →**



**Ostfalia Alumni Interviews →**

# Stellensuche



generiert mit KI

---

Inland: Ca. 6-9 Monate vor Beginn

---

Ausland: Ca. 1 Jahr vor Beginn

---

Unterstützung: Career Service, Stellenportal,  
Firmenlisten, Hochschullehrer\*innen

---

Inhalte möglichst genau vereinbaren  
Ggf. Inhalte der Bachelorarbeit absprechen

---







Keinen Praxisplatz gefunden?

Bitte frühzeitig den Career Service und/oder die  
Praxisphasen-Ansprechpartnerin kontaktieren!

# Stellensuche

Career Service Jobportal Stellticket: <https://stellenticket.ostfalia.de/stellenangebote>

... immer mal wieder rein schauen ....

	Drees & Sommer SE <b><u>Praktikant (w/m/d) Corporate Sustainability Management / Nachhaltigkeitsmanagement</u></b>	ID: 202301 Angebot vom: 15.03.2026
	VfL Wolfsburg-Fußball GmbH <b><u>Praktikum im Personalmanagement - Team Mitarbeiter (all genders)</u></b>	ID: 202560 Angebot vom: 14.03.2026
	AUTOPLUS AG <b><u>Praxissemester im Personalwesen, optional Bachelor- /Masterarbeit</u></b>	ID: 202543 Angebot vom: 13.03.2026
	EEW - Energy from Waste GmbH <b><u>Werkstudent (m/w/d) Organisationsentwicklung</u></b>	ID: 202459 Angebot vom: 12.03.2026
	Jacholke Immobilien GmbH & Co. KG <b><u>Werkstudent (m/w/d) Immobilienwirtschaft / Immobilienvermittlung</u></b>	ID: 202456 Angebot vom: 12.03.2026
	Braunschweiger Baugenossenschaft eG <b><u>Praxissemester / Pflichtpraktikum Personal &amp; Organisationsentwicklung (w/m/d)</u></b>	ID: 202336 Angebot vom: 09.03.2026
	Mast-Jägermeister SE <b><u>Working Student Global Controlling (f/m/d)</u></b>	ID: 202178 Angebot vom: 04.03.2026

## Stellenportale auf CS-Webseite im Bereich FAQ

### Stellenportale

**Welche Stellenportale kann ich für meine Praktikumsuche nutzen?**

Folgende Stellenportale kannst du beispielsweise für deine Praktikumsuche nutzen:

- [Ostfalia Jobportal TreffpunktKarriere](#) (Filterfunktion Ausschreibungstyp: "Praxissemester/Praktikum/ Praxisprojekt")
- [praktikumsstellen.de](#): Aktuelle Praktikumsplätze bundesweit
- [stepstone](#): Jobbörse deutschland- und europaweit
- [praktikumsplatz.info](#): Praktikumsbörse mit aktuellen Praktika aus deiner Region
- [Die Region - Jobs](#): Die Jobbörse für die Region findet Stellenangebote in Braunschweig, Salzgitter, Wolfsburg sowie den Landkreisen Gifhorn, Goslar, Helmstedt, Peine und Wolfenbüttel
- [meinestadt.de](#): Allgemeine Stellenanzeigen in Deutschland
- [indeed](#): Die Jobbörse bietet Stellenanzeigen aller Art an
- [JOBBÖRSE.de](#): Die Jobsuche auf JOBBÖRSE.de bietet mehr als 450.000 aktuelle Praktika und Stellenangebote

# Stellensuche

## Unternehmensliste des Career Service

- ▶ im Career Service anfragen
- ▶ auch für das Ausland möglich
- ▶ deutschlandweit oder für bestimmte Regionen
- ▶ Ideengeber für  
Initiativbewerbungen

Seite 2 von 11

Stud.: Wirtschaft  
mit PZ ab: SS 20

Erstellt am 01.04.2025 um 16:21 Uhr

Liste mit Praxisstellen für Studierende

Firma: *	PLZ: 38*	Ort: *	PZ-Art: *	Land: Deutschland
Rollman Holding GmbH Wolfburger Landstraße 6B 38442 Wolfburg			2 Praxiszeiten der Fakultät	Letzte PZ der Fakultät im SS 25
Volkswagen Leasing GmbH Gifhorner Str. 57 38112 Braunschweig			2 Praxiszeiten der Fakultät	Letzte PZ der Fakultät im SS 25
Avacon Wasser GmbH Halbteuiche Straße 33 38304 Wolfenbüttel www.avacon-wasser.de Tel.: 05331 935499-0			1 Praxiszeiten der Fakultät	Letzte PZ der Fakultät im SS 25
Injoy Wolfburg Heinrich-Heine-Straße 34a 38440 Wolfburg			1 Praxiszeiten der Fakultät	Letzte PZ der Fakultät im SS 25
in-tech GmbH Hohenbroschen 8 38444 Wolfburg Tel.: 05308 5211210			1 Praxiszeiten der Fakultät	Letzte PZ der Fakultät im SS 25
Lomax Striese Immobilien e. K. Frankfurter Straße 2 38122 Braunschweig			1 Praxiszeiten der Fakultät	Letzte PZ der Fakultät im SS 25
OV-Orthoverband GmbH Auf dem Berge 20a 38228 Salzgitter			1 Praxiszeiten der Fakultät	Letzte PZ der Fakultät im SS 25
Vehicle Trading Internacional (VTI) GmbH Gifhorner Str. 57 38112 Braunschweig			1 Praxiszeiten der Fakultät	Letzte PZ der Fakultät im SS 25
Volkswagen Aktiengesellschaft 38436 Wolfburg			1 Praxiszeiten der Fakultät	Letzte PZ der Fakultät im SS 25
Volkswagen Group Services GmbH Christian-Pommer-Straße 34 38112 Braunschweig			1 Praxiszeiten der Fakultät	Letzte PZ der Fakultät im SS 25
AUTOPLUS AG Maybachweg 4 38446 Wolfburg			9 Praxiszeiten der Fakultät	Letzte PZ der Fakultät im WS 24/25
New Yorker Fashion Logistics Internacional GmbH & Co. RG Hansstr. 48 38112 Braunschweig Tel.: 0531/21350			6 Praxiszeiten der Fakultät	Letzte PZ der Fakultät im WS 24/25

# It's time to get ready AGAIN!

# Expect!

Messe deine(r) Zukunft

Ostfalia Karrieremesse für alle Studis,  
Alumni & Interessierten:

- > Über 45 Unternehmen aus unterschiedlichen Fachbereichen
- > Spannende Jobangebote für Berufseinstieg, Praktika, Nebenjobs...
- > Vorträge & Workshops
- > Bewerbungsfoto inkl. Hair & Make-Up
- > Bewerbungsberatung
- > Goodie Bags
- > Food & Drinks

Komm vorbei &  
nutze deine Chance!

Campus  
Wolfenbüttel

17. April 2026  
10 bis 16 Uhr

Keine  
Anmeldung  
notwendig!

For  
free!



CHECK IT OUT!



Mehr Infos unter:  
[ostfalia.de/karrieremesse-expect](https://ostfalia.de/karrieremesse-expect)

ALSTOM avacon gleeds bertrandt PTB

amazonlogistics eck\*cellent IT  
\* software . projekte . prozesse

DREES & SOMMER

HARZ WASSER WERKE  
Wasser weiter denken

NKF  
NORDDISCHE KÄLTE-FACHSCHULE

CHRISTOFFERS  
Anlagen- und Gebäudetechnik  
DAS ENERGIE EFFIZIENZ UNTERNEHMEN

DEKRA  
FISENS

encoviva

ES-Tec

ZÜBLIN  
WORK ON PROGRESS

GOLDBECK

Öffentliche

NEWYORKER

planungsgruppe  
Beratende Ingenieure

BUTTING

PKF Fasselt

THÜNEN

Volksbank BRAWO

A  
AUTOSTADT

M&P  
CREATING ADDED VALUE

Landwind-Gruppe  
Aus Tradition. Eine Vision. Neue Energie.

SIEMENS

REMENHOF  
Wir erfinden Wege.

MANSFELD-LÖBBECKE-STIFTUNG  
VON 1833  
Erkennen. Verstehen. Begleiten.

BOSCH

Nordzucker

Staatliches Baumanagement  
Niedersachsen

sopra steria

OSKAR KÄMMER Schule

City of Lions  
Braunschweig

wiReGo  
Wirtschaftsförderung Region Goslar GmbH & Co. KG



STADTWERKE WOLFENBÜTTEL

ZENTRALE POLIZEIDIREKTION  
NIEDERSACHSEN

SALZGITTERAG  
Mensch, Stahl und Technologie

Wolfenbüttel · Salzdanilumer

SCHOLZ WATHSACK  
Partner



# Expect!

Messe deine(r) Zukunft



17. April 2026  
10 bis 16 Uhr



Campus  
Wolfenbüttel  
Am Exer 11



# Beratung des Career Service

<https://www.ostfalia.de/studieren/im-studium/beratung-hilfe/beratung-zu-bewerbungsunterlagen-und-berufseinstieg>

Wir beraten euch zu:

- Bewerbungsunterlagen (Deutsch & Englisch, auch für KI generierte Unterlagen)
- Stellensuche
- Vorstellungsgespräche
- Pflichtpraktikum (auch im Ausland)
- Praktika & Jobeinstieg in schwierigen Situationen

Start → Studieren → Im Studium → Beratung & Hilfe → Beratung zu Bewerbungsunterlagen und...

- Einfach Termin vereinbaren: Career Service, 05341-875-15605, [career@ostfalia.de](mailto:career@ostfalia.de)
- Persönlich am Campus, online, telefonisch oder per Email.

# Bewerben auf Englisch

<https://www.ostfalia.de/studieren/im-studium/international/praktikum-im-ausland>

## Der Lebenslauf auf Englisch

Was sind wichtige Inhalte, die in einem englischen Lebenslauf enthalten sein sollten? Und was sollte man nicht schreiben?

Antworten darauf und weitere Tipps erhaltet ihr in diesem Video.



**Ostfalia**

Hochschule für angewandte  
Wissenschaften

Career Service

**Erfolgreich Bewerben auf Englisch**

Besonderheiten, Tipps & Beispiele



# Career Service - Schlüsselqualifikationen

## Workshops für das Sommersemester 2026



	<b>Spotlight - Präsentieren leicht gemacht</b> Ilka Schumann	
	WF Sa 07.03.26 (09.00-17.00)	
	<b>Führung und Leiten von Teams - Vom Studium zur Führungskraft</b> Kirsten Kadenbach M.A.	
	Online Sa 14.03.26 (09.00-17.00), Sa 28.03.26 (09.00-17.00)	
	<b>KI im Studium</b> Techniker Krankenkasse	<b>NEU!</b>
	WOB Sa 14.03.26 (09.00-15.00)	
	<b>Selbstsicher auftreten und sicher argumentieren - Präsent und Online</b> Iris Kadenbach M.A.	
	WF Fr 20.03.26 (14.00-18.00), Sa 21.03.26 (09.00-17.00)	
	<b>LinkedIn, Xing und Co. - Netzwerke richtig nutzen und Strategien entwickeln</b> Nils Schoenholtz M.A.	
	Online Sa 21.03.26 (09.00-17.00)	
	<b>Projektmanagement - Das Ziel im Blick behalten</b> Techniker Krankenkasse	
	Online Sa 28.03.26 (09.00-15.00)	
	<b>Diversity-Kompetenz - Vielfalt verstehen und erfolgreich im Team agieren</b> Katja Mesterheide M.A.	<b>NEU!</b>
	Online Fr 10.04.26 (14.00-18.00), Sa 11.04.26 (09.00-17.00)	

	<b>Gruppendynamik verstehen und gestalten - Know-how für Studium und Beruf</b> Kristian Schubert M.Sc.	
	WOB Fr 17.04.26 (14.00-18.00), Sa 18.04.26 (09.00-17.00)	
	<b>Wissenschaftliches Arbeiten mit Excel</b> Dipl.-Biol. Merle Hübner	
	Online 1 Fr 17.04.26 (12.00-18.00), Sa 18.04.26 (09.00-14.00) Online 2 Fr 03.07.26 (12.00-18.00), Sa 04.07.26 (09.00-14.00)	
	<b>Bewerbungswissen kompakt - Smart bewerben mit KI</b> Nils Schoenholtz M.A.	
	Online Fr 17.04.26 (14.00-18.00), Sa 18.04.26 (09.00-17.00)	
	<b>Innovationsmanagement erleben - Innovation Sprint mit Design Thinking</b> Ahmet Elagöz MBA	<b>NEU!</b>
	WF Sa 25.04.26 (09.00-17.00)	
	<b>Profil- und Potentialanalyse - Ressourcen und Stärken erkennen und effektiv nutzen</b> Ilka Schumann	
	Online Di. 28.04.26, Mi 29.04.26, Di 05.05.26, Mi 06.05.26 (jeweils 17.45-21.00)	
	<b>Erfolgreich und klar kommunizieren - mit NLP</b> Susanne Jaeger-Zöpfgn	
	WF Sa 23.05.26 (09.00-17.00)	

	<b>Berufliche Konfliktfelder souverän meistern</b> Iris Kadenbach M.A.	
	Online Fr 29.05.26 (14.00-18.00), Sa 30.05.26 (09.00-17.00)	
	<b>Moderation - Strukturiertes Leiten von Besprechungen, Konferenzen, Diskussionen</b> Ilka Schumann	
	WF Fr 29.05.26 (14.00-18.00), Sa 30.05.26 (09.00-17.00)	
	<b>Stimmig sprechen - Power und Personality für Präsentation und Performance</b> Sibylle Tormin M.A.	
	WF Fr 26.06.26 (09.00-17.00), Sa 27.06.26 (09.00-17.00)	
	<b>Wissenschaftliches Arbeiten mit Word</b> Manfred Teichert	
	Online Mo 29.06.26 (14.00-18.00), Di 30.06.26 (09.00-17.00)	
	<b>Führung intelligent, menschenfreundlich und nachhaltig gestalten</b> Ilka Schumann	<b>NEU!</b>
	WOB Mi 15.07.26 (09.00-17.00), Do 16.07.26 (09.00-17.00)	
<b>Wege ins Ausland: Infos und Tipps zu Auslandsaufenthalten</b> Career Service und International Student Office		
	Hybrid Mi 18.03.26 (12.00-13.30), Präsenz in WF SZ Mi 29.04.26 (11.30-13.00)	



Methodenkompetenz



Selbstkompetenz



Sozialkompetenz



Von der Hochschule in den Beruf

Aktualisierte Termine, Inhalte und die Anmelde-möglichkeit findest du hier:



# Career Service auf Instagram

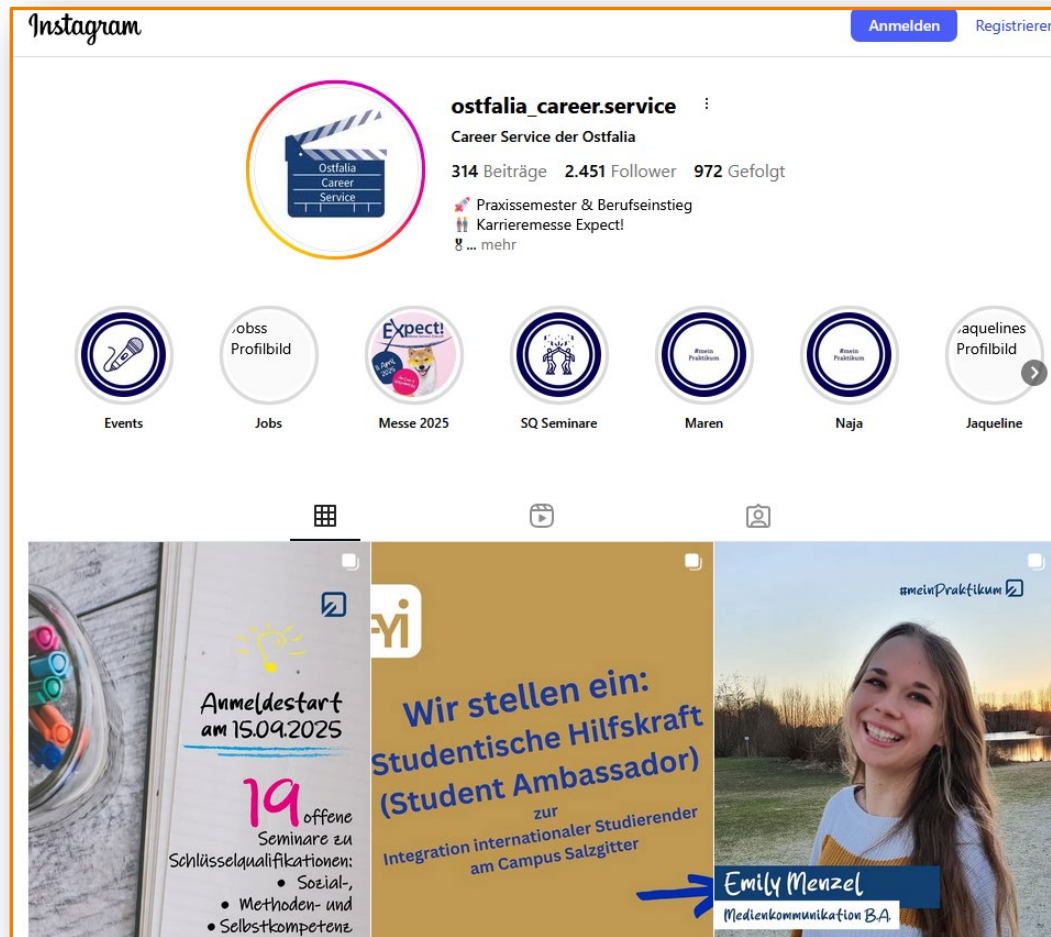

- Content zu Praxissemester & Berufseinstieg
- **(un)typische Bewerbungsfragen:** Tipps & Tricks zu Vorstellungsgespräch & Bewerbung
- **#meinPraktikum:** Studierende berichten über ihre Praktikumszeit
- Veröffentlichung von **neuen Stellenanzeigen & Karriere-Events**
- Informationen zu unserem Seminarangebot – Schlüsselqualifikationen

# Erfahrungsberichte

<https://www.ostfalia.de/studieren/im-studium/studienorganisation/pflichtpraktikum/erfahrungsberichte-praktikum>

Start → Studieren → Im Studium → Studienorganisation → Pflichtpraktikum → Erfahrungsberichte

## Erfahrungsberichte Praktikum

Ostfalia-Studierende berichten im Rahmen des Projekts #meinPraktikum in kurzen Beiträgen über ihre Erlebnisse im Praktikum. Vielleicht helfen dir die ein oder anderen Tipps auch bei deiner eigenen Planung!

Egal ob du ein Praktikum in der näheren Umgebung, in einem anderen Bundesland oder im internationalen Raum machst: Es ist eine Erfahrung fürs Leben, also nutze die Chance!

## Praktikum in Deutschland



**Vanessa, Medienmanagement, ZDF Mainz →**



**Pia, Medienkommunikation, VfL Wolfsburg →**

## Praktikum im Ausland



**Selina in Südafrika, Zsports Events SA →**



**Jannis in Österreich, Austrian Airlines →**

# Ostfalia Career Service auf YouTube

Berufsfelddarstellung – Ostfalia-Absolventen\*innen erzählen über ihren Berufsalltag und geben Tipps für Studierende

**50**

**Betriebswirtschaftslehre**  
*Banking Consultant*

**BWL und Strategisches Management**  
*Unternehmensberater*

**Wirtschaftsingenieurwesen**  
*Projektmitarbeiter*

**Betriebswirtschaftslehre**  
*Head of Human Resources*

**Wirtschaftsingenieurwesen**  
*Technischer Projektleiter*

**Ingenieurinnen und Ingenieure**  
*Fachteamleiter Aggregateentwicklung*

**ALUMNI-INTERVIEWS**

Ein Projekt des Ostfalia Career Service

# Weiterer Service: Schreibwerkstatt

[www.ostfalia.de/hochschule/campus-einrichtungen/schreibwerkstatt](http://www.ostfalia.de/hochschule/campus-einrichtungen/schreibwerkstatt)

Abschlussarbeitsgruppe Wolfenbüttel und Salzgitter 

Abschlussarbeitsgruppe Wolfenbüttel und Salzgitter

Wir begleiten und unterstützen dich beim akademischen und systematischen Schreiben deiner Abschlussarbeit - egal, ob du gerade mit der Recherche beginnst oder schon erste Kapitel geschrieben hast. Bitte sprich uns an und bringe unter Gleichgesinnten deine Arbeit voran.



**Ostfalia**  
Hochschule für angewandte  
Wissenschaften

[Start](#) → [Hochschule](#) → [Campus & Einrichtungen](#) → [Schreibwerkstatt](#)

## Schreibwerkstatt

Die Schreibwerkstatt unterstützt Studierende und Lehrende der Ostfalia in allen Fragen rund um wissenschaftliches Lesen und Schreiben – sowohl mit als auch ohne den Einsatz von KI-Anwendungen.

Workshops, Schreibgruppen und individuelle Beratungsgespräche finden hochschulweit statt. Die Beratung erfolgt durch qualifizierte Schreibtutor\*innen.

# Angebote für internationale Studierende

- Willkommensveranstaltung im 1. Semester
- Sprachkurse (verschiedene Niveaus)
- Sprach-Tandems
  
- Beratung zu arbeits- und aufenthaltsrechtlichen Fragen sowie zu Fragen rund ums Studium
- Beratung zur Finanzierung des Studiums
  
- Career Talks
- Unternehmensbesuche
- Mentoring-Programm
- Informationen zum Arbeiten in Deutschland
- Unterstützung bei der Jobsuche (Bewerbungsunterlagen, Unternehmen finden, Vorbereitung auf Vorstellungsgespräche)



Termine und weitere Angebote findet ihr auf Instagram und unserer Webseite!



ostfalia\_fyi

FOR YOUR  
INTEGRATION



# Infos zur Bachelorarbeit

[Hinweise zur Bachelorarbeit](#) erhalten Sie in Moodle.

## Informationen zu Abschlussarbeiten

### ▼ Bachelorthesis

Die Formulare zur Anmeldung und Bearbeitung der Bachelorthesis (W10) findest du im [Formular- und Dokumentencenter](#). Bitte beachte die ausführlichen Informationen rund um Anmeldung, Zulassung, Anfertigung und Abgabe der Bachelorthesis sowie zum abschließenden Kolloquium auf den ersten Seiten dieses Formulare Dokumentes.

### **Informationen zur Rückmeldung nach Anmeldung zum Kolloquium**

Findet das Kolloquium bis 1 Monat *nach* Lehrveranstaltungsbeginn statt, muss trotzdem eine Rückmeldung erfolgen, der Studienbeitrag wird auf Antrag (erhältlich im Studierenden-Service-Büro) zurück erstattet. Die genaue Frist wird vom Präsidium semesterweise festgelegt und wird zum Anfang des Rückmeldezeitraums bekannt gegeben.

Findet das Kolloquium nach diesem bekannt gegebenen Termin statt, kann auch keine Rückerstattung der Beiträge mehr erfolgen.

# CAREER SERVICE

## Beratung & Schlüsselqualifikationen

Eintragen in  
Teilnehmerliste für  
heute

### Kontakt zum Career Service

Die mit Sternchen (\*) gekennzeichneten Felder sind Pflichtfelder

Dein Name\*

Studiengang

E-Mail-Adresse\*

Deine Nachricht\*

Absenden an Career Service →



+49 5341 875 15605

career(at)ostfalia.de



@ostfalia\_career.service



Ostfalia Career Service

Foto-Quellen: Ostfalia Webseite, Freepik, Adobe St

Ostfalia Hochschule für angewandte Wissenschaften

– Hochschule Braunschweig/Wolfenbüttel · Salzdahlumer Str. 46/48 · 38302 Wolfenbüttel